



EKONOMI



Ujian Madrasah

**MA YADI BONTOCINA
TAHUN AJARAN 2024/2025**



**MADRASAH ALIYAH YAYASAN ADDIRASATUL ISLAMIYAH
(YADI)**

PUSAT MAROS

AKTA NO. 62 TANGGAL. 24 APRIL 1987

Alamat : Jl. Makmur Dg. Sitakka No. 47 Maros

**SOAL ASSESMENT MADRASAH
TAHUN PELAJARAN 2024/2025**

Mata Pelajaran :	Nama :
Kelas :	No. Peserta :
Hari/Tanggal :	

Pilihlah jawaban yang paling benar di bawah ini!

1. Permasalahan pokok ekonomi yang mencakup pertanyaan mengenai "Apa yang akan diproduksi?" berkaitan dengan....
 - a. Menentukan kapan barang dan jasa akan diproduksi.
 - b. Menentukan barang dan jasa yang akan diproduksi oleh masyarakat.
 - c. Menentukan harga barang dan jasa di pasar.
 - d. Menentukan siapa yang akan mengkonsumsi barang dan jasa yang telah diproduksi
 - e. Menentukan bagaimana barang dan jasa akan diproduksi.
2. Perhatikan kurva di bawah ini !

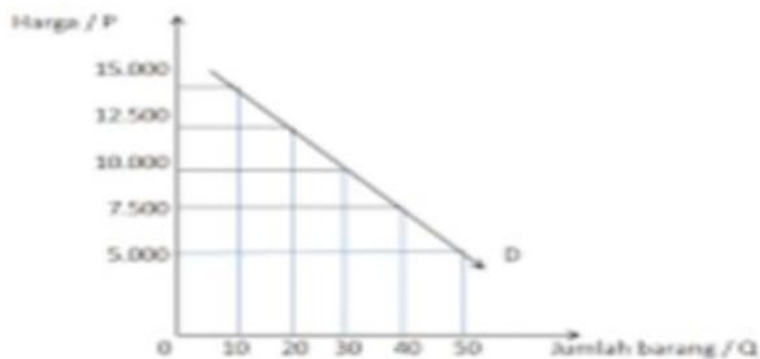

Pada kurva tersebut ketika harga 10.000 berapakah jumlah barang yang diminta !

- a. 50
 - b. 40
 - c. 30
 - d. 20
 - e. 10
3. Bank yang berfungsi sebagai lembaga yang mengatur dan mengawasi kebijakan moneter serta sistem pembayaran di suatu negara adalah bank ...
 - a. Bank Umum
 - b. Bank syariah
 - c. Bank Sentral
 - d. Bank komersial
 - e. Bank Perkreditan Rakyat

4. Salah satu contoh sistem pembayaran non tunai yang memanfaatkan kode QR untuk melakukan transaksi adalah...
- Pembayaran dengan kartu kredit
 - Transfer antar bank
 - Pembayaran menggunakan QRIS
 - Cek elektronik
 - Kartu kredit
5. Fungsi manajemen yang bertujuan untuk memastikan bahwa sumber daya digunakan secara efektif dan efisien untuk mencapai tujuan organisasi adalah...
- Perencanaan
 - Pengorganisasian
 - Pelaksanaan
 - Pengendalian
 - Pengawasan
6. Pendapatan nasional dapat dihitung dengan menggunakan pendekatan pengeluaran, yang terdiri dari konsumsi rumah tangga, investasi, pengeluaran pemerintah, dan ekspor neto (ekspor dikurangi impor). data berikut diberikan:
- Konsumsi Rumah Tangga (C) = Rp 700.000.000
 - Investasi (I) = Rp 300.000.000
 - Pengeluaran Pemerintah (G) = Rp 400.000.000
 - Ekspor (X) = Rp 200.000.000
 - Impor (M) = Rp 100.000.000
- Berapakah Pendapatan Nasional (Y) dengan menggunakan metode pengeluaran pemerintah?
- Rp 1.600.000.000
 - Rp 1.500.000.000
 - Rp 1.400.000.000
 - Rp 1.300.000.000
 - Rp 1.200.000.000
7. Faktor-faktor yang mempengaruhi pembangunan ekonomi suatu negara dapat berupa sumber daya alam, kualitas sumber daya manusia, kebijakan pemerintah. Berikut yang bukan termasuk faktor yang mempengaruhi pembangunan ekonomi adalah....
- Kualitas pendidikan dan keterampilan tenaga kerja
 - Sumber daya alam yang melimpah
 - Ketersediaan infrastruktur yang memadai
 - Persaingan antar negara dalam sektor industri
 - Stabilitas politik dan kebijakan pemerintah
8. Seorang petani yang tidak memerlukan keterampilan khusus dalam pekerjaan sehari-harinya dapat dikategorikan sebagai tenaga kerja....
- Tenaga kerja terlatih
 - Tenaga kerja profesional
 - Tenaga kerja semi-terlatih
 - Tenaga kerja tidak terlatih
 - Tenaga kerja terdidik

9. Diketahui Indeks Harga Konsumen di akhir tahun 2022 mencapai 130,15 dan di akhir tahun 2023 naik menjadi 132,90. Tentukan nilai tingkat inflasi yang terjadi di tahun 2023!
- 2,112%
 - 3,312%
 - 4,142%
 - 5,132%
 - 6,142%
10. Manfaat mempelajari pendapatan nasional adalah....
- Sebagai data perhitungan pajak
 - Indikator menghitung Tingkat kemiskinan suatu negara
 - Sebagai dasar perhitungan pengangguran
 - .Membandingkan perekonomian antar negara atau daerah
 - Dasar untuk mendapatkan pinjaman dari lembaga keuangan
11. Perhitungan pendapatan nasional atas dasar metode pengeluaran dapat Rumuskan....
- $Y = C + G + I + (X + M)$
 - $Y = C + G - I + (X - M)$
 - $Y = C + G + I + (X - M)$
 - $Y = C + G + I + (M - X)$
 - $Y = C + G + I - (X - M)$
12. Usaha untuk meningkatkan pendapatan perkapita dengan jalan mengelola kekuatan ekonomi potensial menjadi ekonomi riil melalui penanaman modal, penggunaan teknologi, pengetahuan dan peningkatan keterampilan merupakan pengertian....
- Pembangunan ekonomi
 - Pertumbuhan ekonomi
 - Perencanaan pembangunan
 - Sistem pembangunan
 - Faktor pembangunan
13. Teori pertumbuhan ekonomi menurut Friedrich List adalah...
- Tahap berburu, beternak, betani, kombinasi beternak dan betani, kerajinan dan perdagangan
 - Tahap Barter, perekonomian uang dan perekonomian kredit
 - Perekonomian tradisional, transisi, lepas landas, menuju kedewasaan dan tingkat konsumsi yang tinggi
 - Sumber daya alam dan modal
 - Perekonomian rumah tangga, kota dan nasional
14. Di bawah ini yang tidak termasuk masalah ketenagakerjaan yg terdapat di Indonesia
- Tingkat pengangguran yang tinggi
 - Jumlah angkatan kerja yang tinggi
 - Tingkat keterampilan yang rendah
 - Penyebaran angkatan kerja yang tidak merata
 - Pendapatan yang tinggi

15. Andi membeli mobil dari Jepang, ia harus membayar lebih dari harga sebenarnya karena terkena pajak. Berdasarkan ilustrasi tersebut pajak yang dikenakan pada Andi adalah....
- PPN
 - PPh
 - PBB
 - PPn
 - BBN
16. Iwan bekerja di PT. Setia dan memiliki gaji sebesar Rp 3,000,000/bulan, maka gaji neto dalam satu tahun sebesar....
- Rp 35.000.000
 - Rp 36.000.000
 - Rp 37.000.000
 - Rp 38.000.000
 - Rp 39.000.000
17. Di bawah ini yang tidak termasuk manfaat perdagangan internasional adalah....
- Memperoleh devisa
 - Memperluas kesempatan kerja
 - Menstabilkan harga – harga
 - Memperlambat alih teknologi
 - Meningkatkan kualitas konsumsi
18. Sebuah kegiatan menjual barang yang dilakukan dari dalam negeri ke luar negeri disebut dengan istilah....
- Ekspor
 - Impor
 - Perdagangan bebas
 - Bea masuk
 - Bea keluar
19. Uang asing yang beredar pada suatu negara dan digunakan untuk pembayaran transaksi disebut...
- Devisit
 - Devisa
 - Surplus
 - Ekspor
 - Impor
20. Manfaat yang dapat diperoleh dari kerjasama ekonomi internasional adalah....
- Kemajuan kegiatan perekonomian yang dapat memberi keuntungan
 - Cara mudah untuk mendapatkan pinjaman
 - Memberikan pelajaran
 - Sebagai bahan untuk membuat peringatan dalam kemajuan ekonomi
 - Memberikan pelajaran bagaimana menerapkan pajak untuk memperbaiki perekonomian

21. Sebuah perusahaan menggunakan sistem informasi akuntansi berbasis komputer untuk mencatat dan memproses transaksi keuangan. Salah satu keuntungan dari sistem ini adalah:
- Meningkatkan ketergantungan terhadap akuntan manual
 - Mengurangi kemungkinan kesalahan manusia dalam pencatatan data.
 - Menambah biaya operasional perusahaan secara signifikan.
 - Menyebabkan kesulitan dalam pembuatan laporan keuangan.
 - Menghilangkan kebutuhan untuk audit eksternal.
22. Seorang manajer ingin mengetahui biaya produksi secara terperinci dalam proses pembuatan produk. Jenis akuntansi yang paling tepat digunakan untuk tujuan ini adalah...
- Akuntansi Keuangan
 - Akuntansi Biaya
 - Akuntansi Manajerial
 - Akuntansi Perpajakan
 - Akuntansi Sumber Daya Manusia
23. Prinsip akuntansi yang mewajibkan perusahaan untuk mencatat pendapatan pada saat terjadinya transaksi dan bukan pada saat diterima adalah prinsip...
- Perkiraan biaya
 - Pengakuan pendapatan
 - Kewajaran
 - Konsistensi
 - Harga pokok
24. Rumus Persamaan dasar akuntansi yang benar di bawah adalah:
- $\text{Aset} = \text{Liabilitas} + \text{Modal}$
 - $\text{Aset} = \text{Liabilitas} - \text{Modal}$
 - $\text{Aset} = \text{Modal} + \text{Pendapatan}$
 - $\text{Aset} = \text{Pendapatan} - \text{Liabilitas}$
 - $\text{Aset} = \text{Liabilitas} + \text{Beban}$
25. Salon Winda memiliki data sebagai berikut :
- Aktiva Rp 50.000.000
Kewajiban Rp 17.500.000
- Dengan demikian ekuitas perusahaan adalah....
- Rp 30.500.000
 - Rp 32.500.000
 - Rp 30.000.000
 - Rp 32.000.000
 - Rp 35.000.000
26. Aset yang dimiliki perusahaan untuk digunakan dalam operasional jangka panjang disebut...
- Aset lancar
 - Aset tetap
 - Aset investasi
 - Aset tidak lancar
 - Aset cadangan

27. Laporan keuangan yang digunakan untuk menilai kinerja keuangan suatu perusahaan dalam periode tertentu adalah...
- a. Laporan Arus Kas
 - b. Laporan Laba Rugi
 - c. Neraca
 - d. Laporan Perubahan Ekuitas
 - e. Laporan Posisi Keuangan
28. Sumber pendapatan utama perusahaan dagang berasal dari:
- a. Penjualan barang dagangan
 - b. Pemberian pinjaman
 - c. Pendapatan bunga bank
 - d. Penjualan saham
 - e. Penjualan aset tetap
29. Di bawah ini yang bukan merupakan contoh perusahaan dagang adalah:
- a. Toko bahan bangunan
 - b. Toko elektronik
 - c. Supermarket
 - d. Pabrik tekstil
 - e. Toko pakaian
30. Bukti transaksi yang digunakan dalam transaksi jual beli barang secara tunai adalah...
- a. Bukti kas keluar
 - b. Faktur
 - c. Kwitansi
 - d. Nota
 - e. Buku kas
31. Kegiatan mencatat semua transaksi keuangan secara kronologis atau berurutan sesuai dengan tanggal terjadinya merupakan fungsi jurnal....
- a. Fungsi historis
 - b. Fungsi mencatat
 - c. Fungsi analisis
 - d. fungsi informatif
 - e. Fungsi keuangan
32. Pemindahbukuan dari jurnal ke buku besar disebut....
- a. Jurnal
 - b. Posting
 - c. Neraca
 - d. Buku besar
 - e. Buku kas
33. Disusun untuk memastikan bahwa jumlah debit dan kredit akun – akun dalam buku besar Adalah sama merupakan fungsi....
- a. Jurnal
 - b. Posting
 - c. Neraca saldo
 - d. Buku besar
 - e. kertas kerja

34. Dalam neraca saldo, akun-akun yang biasanya terdapat di sisi debet adalah:
- Kas, Piutang, Peralatan
 - Kas, Piutang, Utang
 - Kas, Utang, Modal
 - Beban, Piutang, Modal
 - Beban, Kas, Utang
35. Pada akhir tahun 2024, perusahaan mencatat biaya gaji yang belum dibayar sebesar Rp 5.000.000. Jurnal penyesuaian yang tepat adalah:
- Debet Biaya Gaji Rp 5.000.000, Kredit Utang Gaji Rp 5.000.000
 - Debet Kas Rp 5.000.000, Kredit Biaya Gaji Rp 5.000.000
 - Debet Utang Gaji Rp 5.000.000, Kredit Biaya Gaji Rp 5.000.000
 - Debet Biaya Gaji Rp 5.000.000, Kredit Kas Rp 5.000.000
 - Debet Utang Gaji Rp 5.000.000, Kredit Kas Rp 5.000.000
36. Di bawah ini adalah perkiraan-perkiraan yang hanya terdapat dalam perusahaan dagang, yaitu
- Perkiraan utang dagang
 - Perkiraan gedung toko
 - Perkiraan beban sewa ruangan
 - Perkiraan pembelian dan penjualan
 - perkiraan pendapatan
37. Apakah arti dari 3/10, n/30?
- Potongan penjualan sebesar 10% jika membayar 3 hari
 - Pembeli dapat diskon sebesar 3%, jika membayar dalam rentang waktu 10 hari.
 - Pembayaran setelah 3 hari normal
 - Pembayaran 10 hari
 - Potongan penjualan 3 hari
38. Dibeli perlengkapan secara tunai seharga Rp 2.000.000 .Analisisnya adalah....
- Aset+= kas (+) , peralatan (+)
 - Aset= kas (-) , peralatan (+)
 - Aset= kas (-) , peralatan (-)
 - Aset= kas (+) , peralatan (-)
 - Ekuitas= kas (+) , peralatan (-)
39. Pada 13 Juli 2021, telah diselesaikan pekerjaan reparasi mobil senilai Rp5.000.000,00, diterima secara tunai sebesar Rp3.000.000,00, sisanya diterima kemudian
- Dari transaksi di atas, mekanisme pencatatan debit dan kredit yang benar adalah:
- Kas (D) Rp3.000.000,00; piutang usaha (D) Rp2.000.000,00; pendapatan jasa (K) Rp5.000.000,00
 - Kas (D) Rp5.000.000,00; piutang usaha (D) Rp2.000.000,00; pendapatan jasa (K) Rp7.000.000,00
 - Kas (D) Rp3.000.000,00; piutang usaha (D) Rp5.000.000,00; pendapatan jasa (K) Rp7.000.000,00
 - Pendapatan jasa (D) Rp5.000.000,00; piutang usaha (K) Rp2.000.000,00; kas (K) Rp3.000.000,00

e. Piutang usaha (D) Rp5.000.000,00; kas (K) Rp2.000.000,00; pendapatan jasa (K) Rp3.000.000,00

40. Transaksi penjualan secara tunai di catat dalam jurnal

- a. Penerimaan kas
- b. Penjualan
- c. Pembelian
- d. Pengeluaran kas
- e. Umum umum