LKPD

Bahasa Indonesia
Teks Berita Kelas VII
Elemen Berbicara

Tema : Keberagaman Hutan Mangrove

Nama : _____

Kelas : _____

LIVEWORKSHEETS

Capaian Pembelajaran

Elemen Berbicara

Peserta didik mampu menyampaikan gagasan, pikiran, pandangan, arahan atau pesan untuk tujuan pengajuan usul, pemecahan masalah, dan pemberian solusi secara lisan dalam bentuk monolog dan dialog logis, kritis, dan kreatif. Peserta didik mampu menggunakan dan memaknai kosakata baru yang memiliki makna denotatif, konotatif, dan kiasan untuk berbicara dan menyajikan gagasannya. Peserta didik mampu menggunakan ungkapan sesuai dengan norma kesopanan dalam berkomunikasi. Peserta didik mampu berdiskusi secara aktif, kontributif, efektif, dan santun. Peserta didik mampu menuturkan dan menyajikan ungkapan simpati, empati, peduli, perasaan, dan penghargaan dalam bentuk teks informatif dan fiksi melalui teks multimoda. Peserta didik mampu mengungkapkan dan mempresentasikan berbagai topik aktual secara kritis.

LIVEWORKSHEETS

Tujuan Pembelajaran
Elemen Berbicara

Peserta didik mampu memaknai dan menggunakan kosakata baru dalam menyampaikan berita.

Indikator Tujuan Pembelajaran
Elemen Berbicara

- Peserta didik mampu memaknai istilah baru dari video berita yang dicantumkan dalam infografis.
- Peserta didik mampu menggunakan istilah-istilah dalam infografis untuk menceritakan kembali berita sesuai dengan maknanya menggunakan bahasanya sendiri.

LIVEWORKSHEETS

Petunjuk Pengerjaan

Elemen Berbicara

Tugas kelompok

- Isilah identitas anggota kelompok pada kolom yang telah disediakan!
- Simaklah video berita yang telah disediakan!
- Bacalah istilah-istilah baru yang diperolah dari video berita pada infografis!
- Carilah makna dari istilah-istilah tersebut setelah menyimak berita secara berkelompok!
- Ketiklah arti dari istilah tersebut pada tabel yang telah disediakan!

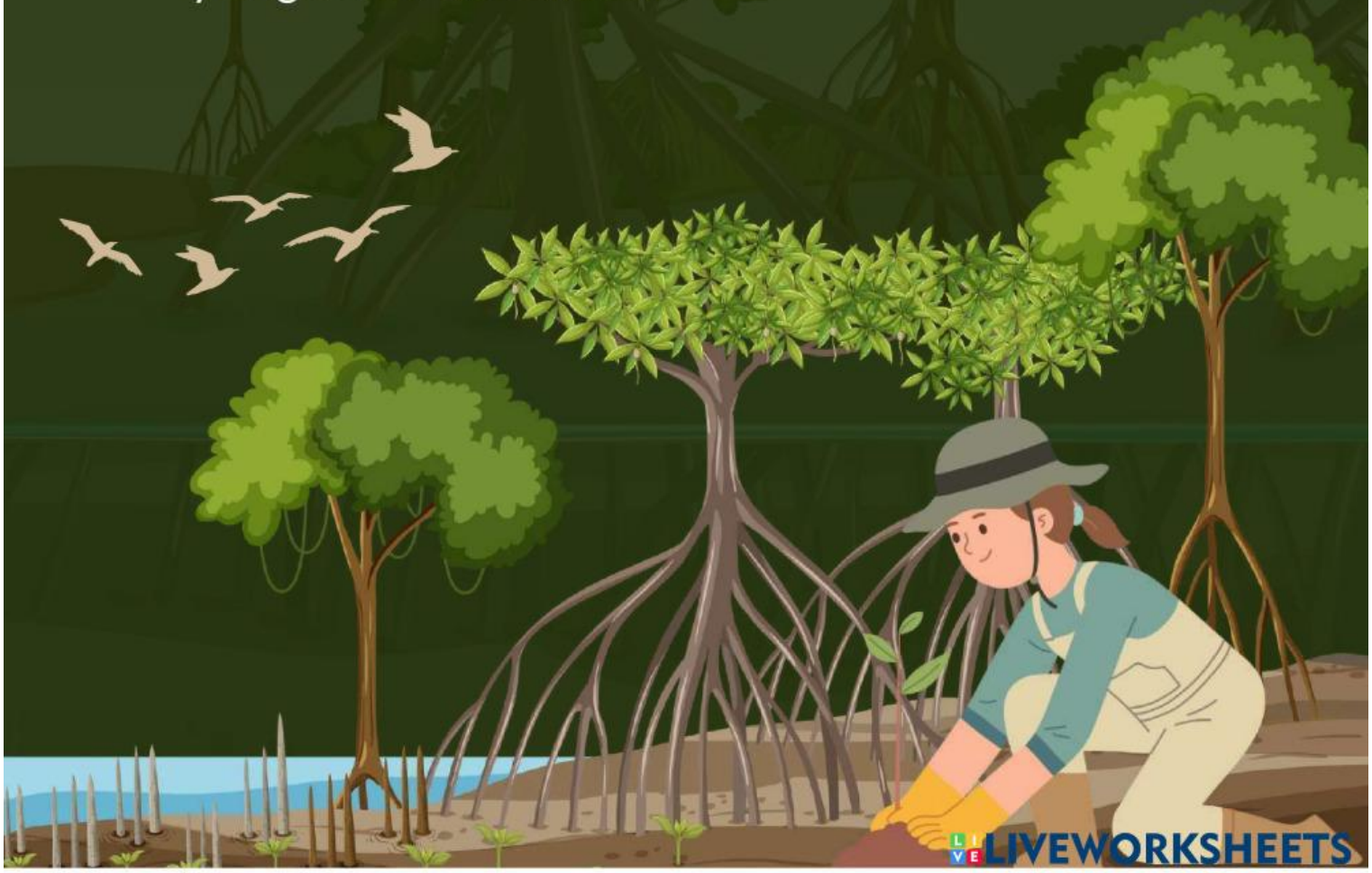

LIVEWORKSHEETS

Identitas Kelompok

LIVEWORKSHEETS

Video berita

LIVEWORKSHEETS

Infografis

Istilah-istilah penting dalam hutan mangrove

- Hutan bakau
- Konservasi
- Rehabilitasi Mangrove
- Habitat
- Biota
- Pencemaran
- Abrasi
- Erosi
- Reklamasi

LIVEWORKSHEETS

Mengartikan Istilah

NO	Kosakata	Arti
1.	Hutan Bakau	
2.	Konservasi	
3.	Rehabilitasi Mangrove	
4.	Habitat	
5.	Biota	
6.	Pencemaran	
7.	Abrasi	
8.	Erosi	
9.	Reklamasi	

LIVEWORKSHEETS

Petunjuk Pengerjaan
Elemen Berbicara

Tugas individu

- Isilah identitas diri pada kolom yang telah disediakan
- Setelah manonton video dan mengetahui maknanya, ceritakanlah kembali isi berita menggunakan bahasa kalian sendiri di depan kelas!
- Sebelum menceritakan kembali, bacalah hal-hal yang harus diperhatikan sebelum berbicara di depan umum, pada bacaan yang telah disediakan!
- Mulailah menceritakan kembali menggunakan bahasamu sendiri1
- Mintalah salah satu temanmu untuk merekam unjuk kerjamu di depan kelas!
- Kumpulkanlah hasil rekamannya pada tombol yang telah disediakan!

LIVEWORKSHEETS

Pengumpulan video

Tekan disini

LIVEWORKSHEETS