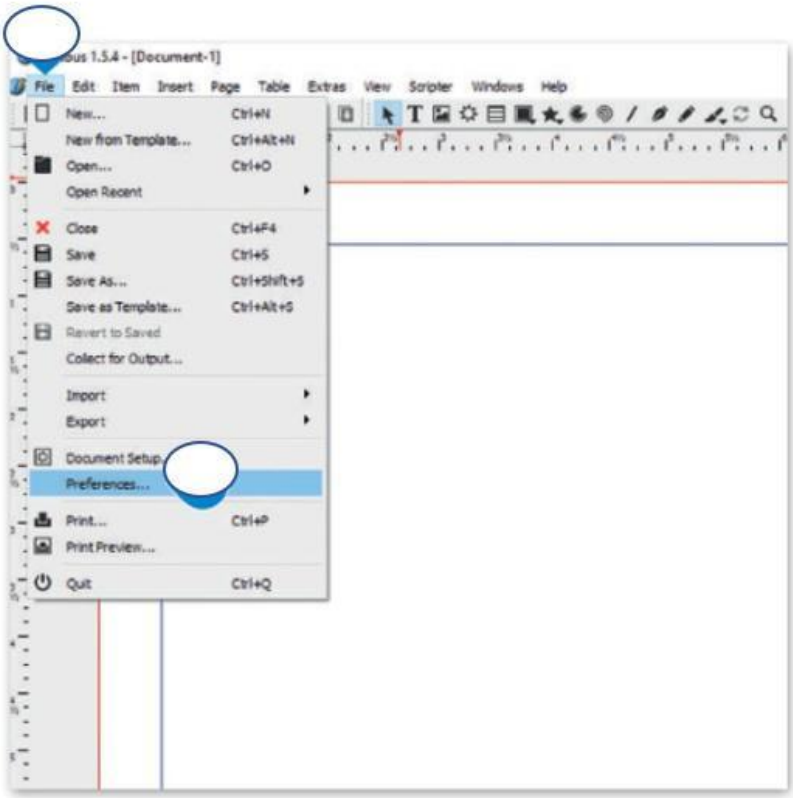

لتعيين الشبكة:

> من علامة تبويب **File** (ملف)، 1
اضغط **Preferences** (تفضيلات). 2

> حدد **Guides** (الأدلة). 3

> من علامة تبويب **Placement** (تعيين الموضع)، 4 حدد مسافات شبكتك. 5

> اضغط على **OK** (موافق). 6

يمكن استخدام هذا البرنامج دون اتصال بالإنترنت عند تصميم النماذج.

ليس من الضروري عرض الشبكة. يمكنك العمل مع الأدلة أو الشبكة لإنشاء التخطيط حيث إنها مسألة تفضيل شخصي.

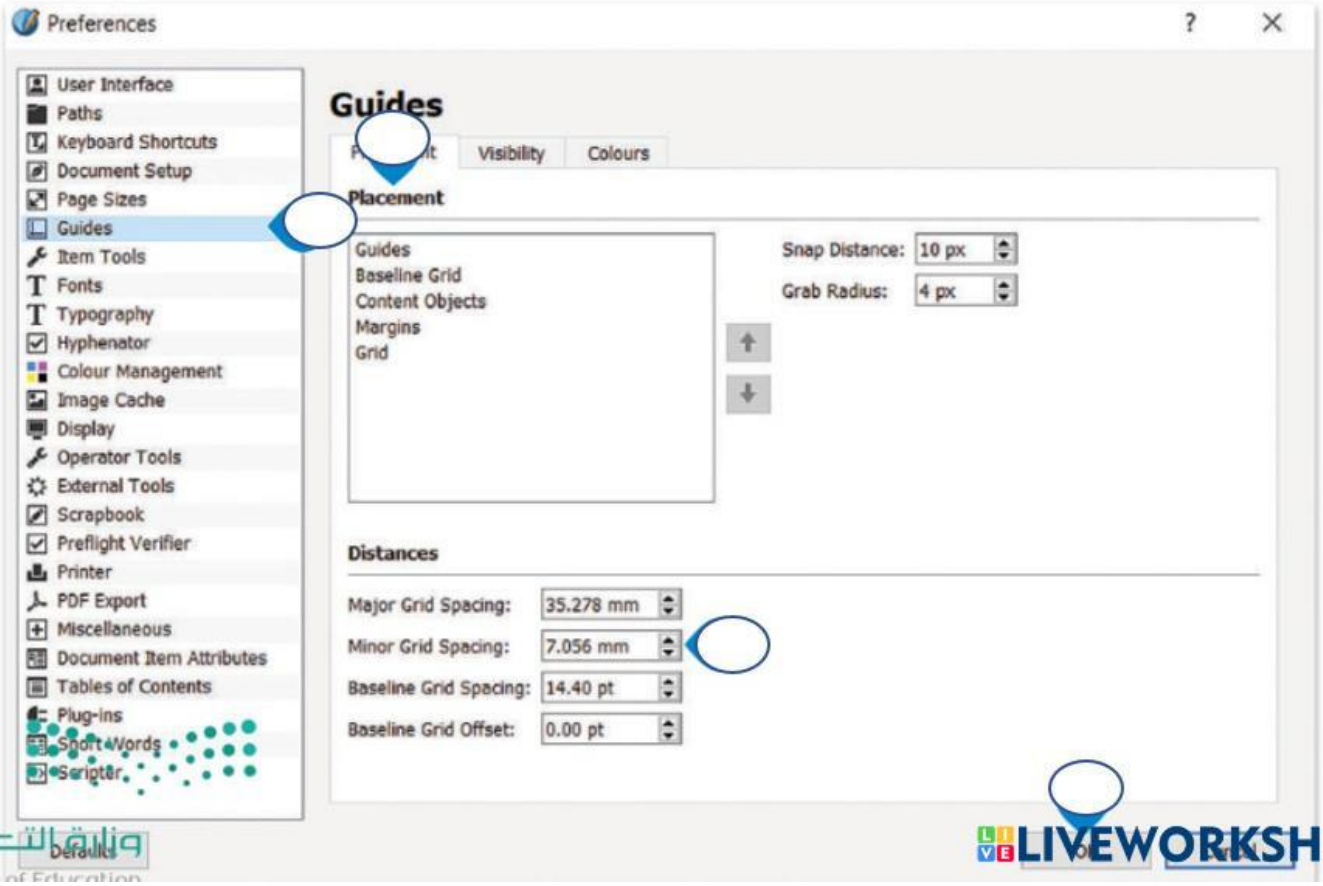

LIVEWORKSHEETS