LIVEWORKSHEETS

LKPD KELAS 7

Pendidikan Agama Islam dan Budi Pekerti

AL-QUR'AN DAN SUNAH SEBAGAI PEDOMAN HIDUP

-Semester Ganjil-

Nama ----------
kelas ----------
no.induk ----------
sekolah ----------

LIVEWORKSHEETS

LIVEWORKSHEETS

Tujuan Pembelajaran

- Dapat membaca Q.S an-Nisa/4 : 59
- Agar peserta didik dapat menghafal Q.S an-Nisa/4 : 59
- Agar peserta didik dapat memahami isi kandungan dari Q.S an-Nisa/4 : 59

LIVEWORKSHEETS

LIVEWORKSHEETS

intruksi kegiatan

- tontonlah vidio youtube di bawah ini
- bacalah Q.S an-Nisa : 59 dengan hukum tajwid yang baik dan benar
- pahamilah arti dan kandungan dari ayat tersebut
- jawablah pertanyaan di halaman berikut nya

LIVEWORKSHEETS

LIVEWORKSHEETS

tonton dengan seksama!!

scan gambar tersebut agar kalian dapat melihat vidionya :)

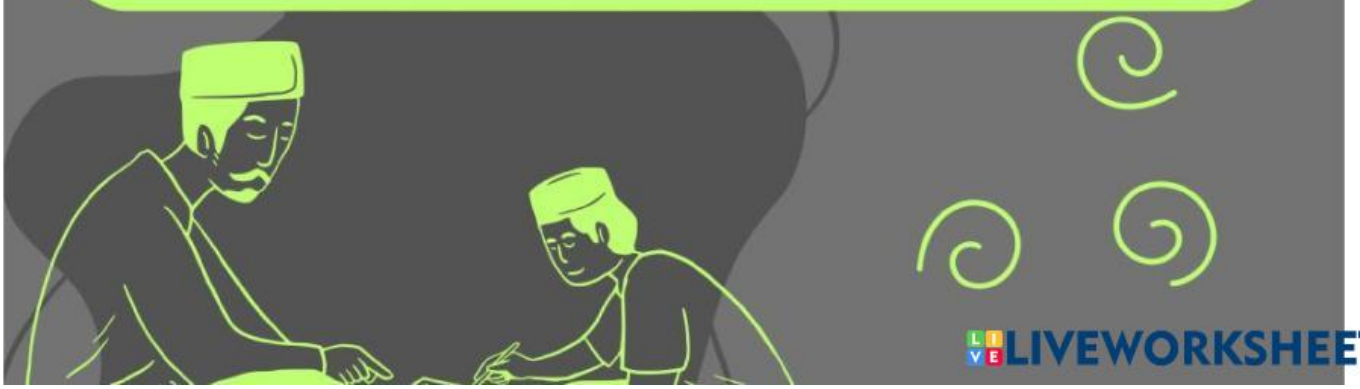

LIVEWORKSHEETS

LIVEWORKSHEETS

materi

Q.S An-Nisa/4 : 59

يٰٓاَيُّهَا الَّذِيْنَ اٰمَنُوْٓا اَطِيْعُوا اللّٰهَ وَاَطِيْعُوا الرَّسُوْلَ وَاُولِى الْاَمْرِ مِنْكُمْ ۚ فَاِنْ تَنَازَعْتُمْ فِيْ شَيْءٍ فَرُدُّوْهُ اِلَى اللّٰهِ وَالرَّسُوْلِ اِنْ كُنْتُمْ تُؤْمِنُوْنَ بِاللّٰهِ وَالْيَوْمِ الْاٰخِرِ ۗ ذٰلِكَ خَيْرٌ وَّاَحْسَنُ تَأْوِيْلًا ۝

Wahai orang-orang yang beriman, taatilah Allah dan taatilah Rasul (Nabi Muhammad) serta ululamri (pemegang kekuasaan) di antara kamu. Jika kamu berbeda pendapat tentang sesuatu, kembalikanlah kepada Allah (Al-Qur'an) dan Rasul (sunahnya) jika kamu beriman kepada Allah dan hari Akhir. Yang demikian itu lebih baik (bagimu) dan lebih bagus akibatnya (di dunia dan di akhirat).

LIVEWORKSHEETS

LIVEWORKSHEETS

soal 1

1.apakah kalian sudah membaca Q.S An-Nisa : 59 ?

2.Tuliskan Q.S An-Nisa:59 !

---

3. Tuliskan arti dan kandungan Q.S An-Nisa:59 !

LIVEWORKSHEETS