



Pendidikan Pancasila



SDI Kreatif Zaid Bin Tsabit

nama :.....

Nama :

Kelas :



MENGENAL SIMBOL PANCASILA

Pasangkan simbol-simbol Pancasila berikut dengan sila-silanya!



Ketuhanan Yang Maha Esa



Kemanusiaan yang adil dan beradab



Persatuan Indonesia



Kerakyatan yang dipimpin oleh hikmat kebijaksanaan dalam permusyawaratan perwakilan



Keadilan sosial bagi seluruh rakyat Indonesia

pindahkan bintangnya sesuai pemaknaan sila Pancasila !

pemaknaan terhadap nilai-nilai religius yang berkaitan dengan hubungan antara individu dengan Tuhan



menyiratkan makna perlunya demokrasi atas dalam menyikapi beragam persoalan.



berhubungan dengan aspek moralitas, keteraturan, dan perwujudan tingkah laku sosial yang beradab.



menyiratkan perilaku transparan, adil, dan merata untuk mewujudkan kesejahteraan sosial bagi seluruh rakyat Indonesia dengan beragam etnik.



menyiratkan makna perwujudan kesatuan dan kasih sayang terhadap segenap suku bangsa dari Sabang hingga Merauke.



Tunjukkan silanya !

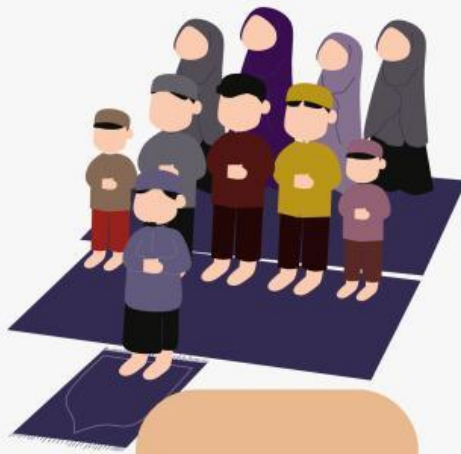
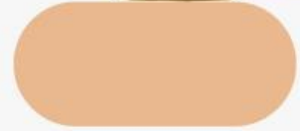

centanglah jawaban yang tepat !

1. Ketika melihat seorang teman yang mengalami kesulitan memahami pelajaran, kamu sebaiknya:

- A. Membiarkannya berusaha sendiri.
- B. Memberikan bantuan dengan ikhlas.
- C. Menyuruh orang lain untuk membantunya.
- D. Mengabaikan karena itu bukan tanggung jawabmu.

Dalam kerja kelompok, kamu tidak setuju dengan pendapat temanmu. Sikapmu adalah:

- A. Memaksakan pendapatmu kepada kelompok.
- B. Tidak peduli dengan hasil diskusi.
- C. Memberikan pendapatmu dengan sopan.
- D. Menyalahkan teman yang memberikan ide tersebut.

Di lingkungan rumah, kamu melihat sampah berserakan. Tindakan yang mencerminkan sila kedua Pancasila adalah:

- A. Membiarkannya karena itu bukan tugasmu.
- B. Mengingatkan orang lain untuk membersihkannya.
- C. Membersihkan bersama keluarga dengan gotong royong.
- D. Menunggu petugas kebersihan untuk datang.

Ketika upacara bendera, sikap yang sesuai dengan nilai Pancasila adalah:

- A. Bermain ponsel saat pengibaran bendera.
- B. Mengobrol dengan teman selama upacara berlangsung.
- C. Berdiri tegap dan mengikuti upacara dengan khidmat.
- D. Menghindari upacara karena merasa bosan.

Dalam pertemanan, kamu mengetahui ada teman yang sering diejek oleh orang lain. Apa yang sebaiknya kamu lakukan sesuai dengan nilai Pancasila?

- A. Ikut mengejek agar dianggap lucu.
- B. Membela teman tersebut dan menegur yang mengejek.
- C. Tidak peduli karena itu bukan urusanmu.
- D. Meninggalkan teman tersebut agar tidak terlibat masalah.