So o soroll?

Característiques del so:

1. INTENSITAT: Ordena de més fort a més fluix els següents matisos: **mp, pp, f, p, ff, mf**

2. ALTURA: Quines són les següents notes?

DO	SOL	SI	RE

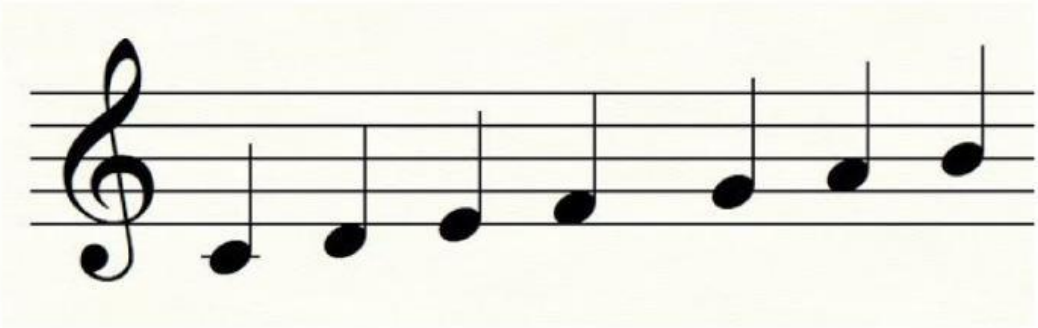

3. DURADA: Ordena els següents ritmes per fer:

PA	XO-CO-LATA	CO-CA	PA

LIVEWORKSHEETS

3. TIMBRE: Quin és l'intrús d'aquestes famílies?

a) Flauta, clarinet, trompeta, saxo

b) Bateria, guitarra, pandereta, triangle

c) Trombó, piano, trompa, tuba

4. Sona major o menor?

5. Com explicaries què és el soroll?

Què creus que has après d'aquest projecte?

LIVEWORKSHEETS