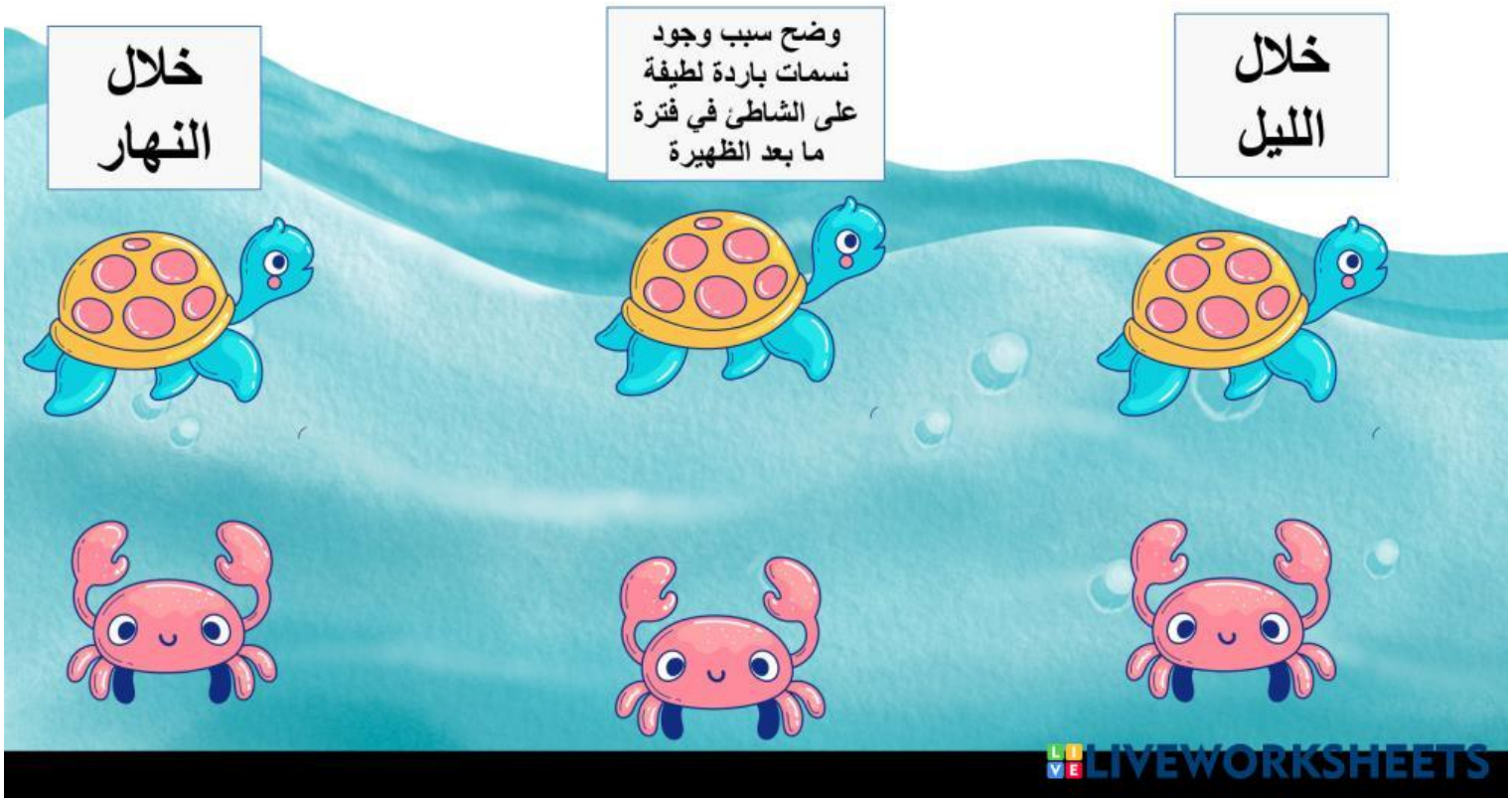

LIVEWORKSHEETS

خلال الليل

من البحر إلى البر

وضح سبب وجود نسمات باردة لطيفة على الشاطئ في فترة ما بعد الظهيرة

لأن الهواء الساخن فوق اليابسة يرتفع إلى الأعلى ثم يحل محله هواء بارد قادم من البحر.

خلال النهار

ستهب الرياح من البحر باتجاه اليابسة

LIVEWORKSHEETS

لأن الهواء الساخن فوق اليابسة يرتفع إلى الأعلى ثم يحل محله هواء بارد قادم من البحر.

من البحر إلى البر

ستهب الرياح من البحر باتجاه اليابسة

LIVEWORKSHEETS