LAMPIRAN IV
LEMBAR KERJA PESERTA DIDIK

Nama 1 : .....

Nama 2 : .....

Tujuan Pembelajaran :

1. Perserta didik mampu mengevaluasi kebenaran konten menggunakan verifikasi teks, gambar dan video dengan tepat
2. Perserta didik mampu menggunakan cara membaca lateral untuk mengevaluasi informasi digital yang kompleks dengan tepat

Alat dan Bahan :

1. Jaringan Internet
2. Komputer All in One/Hp
3. Alat tulis

Tugas Aktivitas :

Membaca dan mengevaluasi kebenaran konten dengan menggunakan verifikasi teks, gambar dan video

Langkah Kegiatan:

Validasikan Informasi berikut kedalam berita Fakta / Asli atau kedalam Hoax / Mitos

No.	Informasi	Validasi Informasi	
		Fakta / Asli	Hoax / Mitos
	Banteng Marah Saat Lihat Warna Merah		

LIVEWORKSHEETS

No.	Informasi	Validasi Informasi	
		Fakta / Asli	Hoax / Mitos
	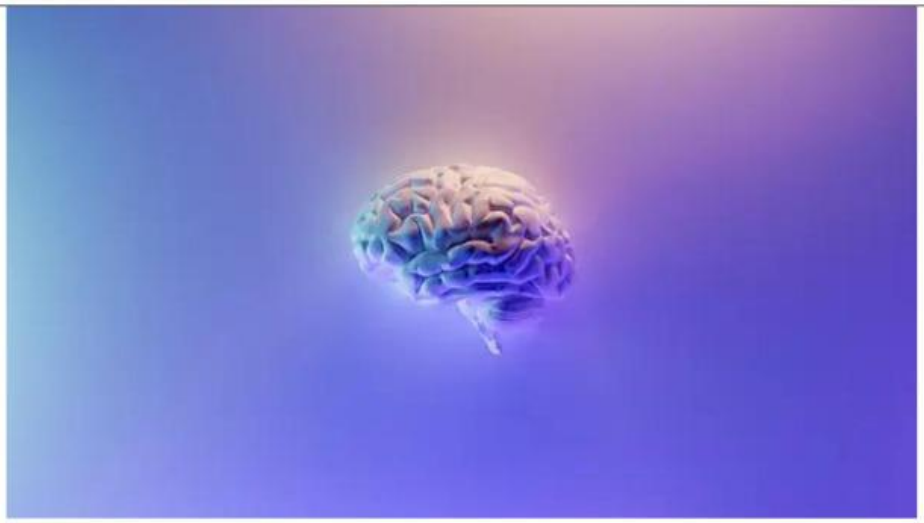 **Manusia Hanya Pakai 10 Persen dari Otak**		
	 Aman Memakan Makanan Jatuh Selama Lima Detik atau Kurang		
	 Mencukur Bulu Rambut Bikin Tumbuh Lebih Lebat		
	Tiga Waktu Mandi yang Berbahaya bagi Tubuh Cek Video pada link berikut :		

LIVEWORKSHEETS

No.	Informasi	Validasi Informasi	
		Fakta / Asli	Hoax / Mitos
	Berikut narasi yang dibagikan: Mandi bisa mengakibatkan kematian? Jangan lakukan di jam berikut: 15:00-15:30 Darah di jam tersebut dalam keadaan panas, jika dilakukan badan bisa lelah berkepanjangan. Jantung pun akan berdebar lebih cepat dan membuat kinerjanya semakin melemah. 18:00-19:00 Tubuh bisa mengalami kaget yang akan menyebabkan beberapa organ tubuh terganggu dan mengundang penyakit paru-paru basah. 19:00-24:00 Jantung yang seharusnya beristirahat bisa mengalami kerusakan. Selain itu kinerja jantung bisa melemah dan menyebabkan peredaran darah ke jantung lebih lambat. Juga mengundan datangnya penyakit Reumatik		
	Anak Petani Jagung Asal NTB Ini Wujudkan Mimpi Jadi Dokter Kuliah kedokteran pada umumnya memang menyita banyak biaya. Selain itu, perlu ketekunan dan mental yang kuat untuk bisa menuntaskannya. Meski sempat merasa terbatas karena orang tua hanya petani jagung, perempuan satu ini bisa mewujudkan kuliah dan lulus dari jurusan tersebut. Ia adalah Susilawati, mahasiswa yang baru saja diwisuda dari Fakultas Kedokteran UM Surabaya. Pada momen wisudanya tersebut, Susi menceritakan perjuangan sang ayah dalam membiayai kuliahnya. Menurutnya, perjuangan sang ayah sangat besar untuknya mengingat profesinya sebagai petani jagung bahkan sempat bekerja sebagai tukang becak. Sebelum kuliah kedokteran, Susi mengambil D3 farmasi di sebuah kampus di Yogyakarta. Saat itu, kedua orang tuanya tak cukup punya dana untuk membiayai kuliah Susi ke fakultas kedokteran. "Waktu itu sebenarnya bapak dan saya inginnya kuliah dokter, tapi uangnya belum cukup, akhirnya saya mengambil kuliah farmasi. Alhamdulillah saya kuliah farmasi hingga lulus," kata Susi. Beberapa waktu setelah Susi lulus D3, kedua orang tuanya punya rezeki dari panen jagung. Akhirnya Susi mendaftar ke UM Surabaya dan mengambil jurusan S1 Pendidikan Dokter. Selama menjalani kuliah kedokteran, Susi mengaku beberapa kali terkendala biaya. Ayah Susi pun harus meminjam uang ke sana-sini. "Jadi kalau belum panen biasanya pinjam dulu. Nanti pas waktu panen baru dibayar sama bapak,"kata Susi dilansir dari laman UM Surabaya, Senin (2/9/2024).Selain dipinjami oleh teman ayahnya, Susi juga merasa beruntung karena ada potongan		

LIVEWORKSHEETS

No.	Informasi	Validasi Informasi	
		Fakta / Asli	Hoax / Mitos
	biaya kuliah cukup besar yang ditawarkan pihak kampus. Dengan begitu, Susi bisa tetap meneruskan perkuliahan. "Dulu saat Covid-19 UM Surabaya juga memberikan potongan Rp 14 juta. Alhamdulillah itu sangat meringankan bapak dan ibu," kata Susi. Susi juga mengaku bahwa biaya kuliahnya di UM Surabaya baru lunas pada Agustus 2024 ini. Kedua orang tua Susi akhirnya bisa menghela napas karena tuntas membiayainya.		

"Persoalan Diskusi"

1. **Dari hasil validasi informasi diatas, jelaskan kebenaranya bila informasi diatas adalah Hoax/Mitos**

   .....
   .....
   .....