

Lembar Kerja PESERTA DIDIK

Aktivitas 3 : Jaringan Ikat Cair



Kelompok:

Anggota Kelompok:

- 1.
- 2.
- 3.
- 4.
- 5.

Kelas:

Topik:

DISKUSI DAN IDENTIFIKASI MASALAH

1

Aku adalah cairan kuning yang beredar di pembuluh darah. Aku juga salah satu bagian dari jaringan ikat cair. Didalam tubuhku sebagian besar terdiri atas air dan tubuhku tidak mengandung serum. Siapa aku?

Berdasarkan pernyataan diatas identifikasilah apa yang dimaksud. Kemudian jika ada sebutkan karakteristik yang lain dan juga apa sebenarnya fungsinya dalam tubuh !!

Karakteristik	Fungsi

2

Kami juga komponen dari jaringan darah. Coba lihat bentuk kami melalui animasi atau gambar dibawah ini. Jika kalian sudah mengamati kami coba sebutkan nama kami. Selanjutnya isilah tabel dibawahnya!!

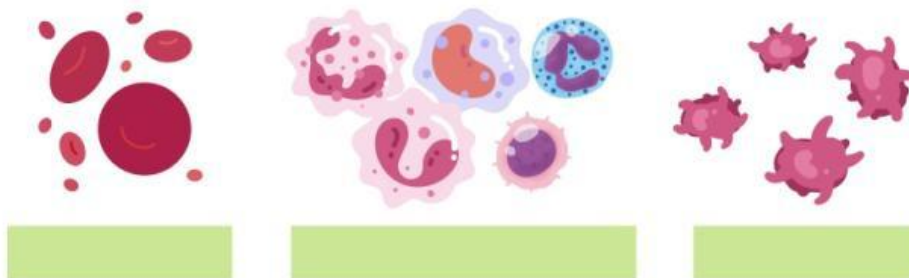

Karakteristik	Komponen Jaringan Darah		
Bentuk			
Jumlah			
Fungsi			
Tempat Pembentukan			

DISKUSI DAN IDENTIFIKASI MASALAH

3

Hai semua kalian pasti sudah tau aku siapa. Aku memiliki anggota yang bentuknya berbeda satu sama lain. Sekarang kalian ambil anggotaku di meja guru!! Sudah? Jika sudah sekarang tempelkan anggotaku pada tabel di bawah ini, kemudian isilah isi tabel-tabel dibawah!!

Setelah kalian mengamati pernyataan diatas bersama dengan kelompok kalian isilah tabel berikut ini!!

Nama	Gambar	Diameter	Bentuk Granula
Granulosit			
Neutrofil			
Eosinofil			
Basofil			
Agranulosit			
Limfosit			
Monosit			

DISKUSI DAN IDENTIFIKASI MASALAH

4

Berdasarkan hasil praktikum kalian tadi. Sekarang identifikasilah bersama kelompok kalian komponen jaringan darah apa saja yang kalian temukan di setiap lapisannya!!



INVESTIGASI DAN PENYELIDIKAN

5

Hai semua kalian tadi sudah belajar sedikit mengenai apa itu jaringan limfa. perlu kalian ketahui bahwa jaringan limfa terdiri atas organ limfa, pembuluh limfa, dan cairan limfa.

Berdasarkan pernyataan diatas organ limfa terdiri atas 4 macam. Coba analisislah bersama kelompok kalian apa saja oragn tersebut!!

Nama Organ	Karakteristik

KERJAKAN SOAL UNTUK MENDAPATKAN POIN



Suatu pagi anita merasa dibagian leher terasa bengkak dan nyeri. Selain itu dirasa juga terdapat sebuah benjolan. di malam harinya anita juga merasa demam dan tubuhnya berkeringat dingin. Setelah diperiksa ke dokter, ternyata terjadi pembengkakan kelenjar getah bening.

Berdasarkan pernyataan tersebut coba diskusikan bersama dengan kelompok kalian apa yang menyebabkan terjadinya pembengkakan kelenjar getah bening!!