Прізвище та ім'я _____

Звук. Поширення звуку

Доповни речення:

Тіла, що коливаються називають _____

Наука, що вивчає звуки - _____

Переміщення згущень і розріджень частинок повітря - _____

Міжнародні спортивні змагання для людей, які мають порушення слуху _____

Позначте буквою **Д** – ждерело звуку, в буквою **П** – приймач звуку

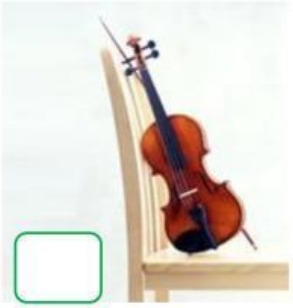

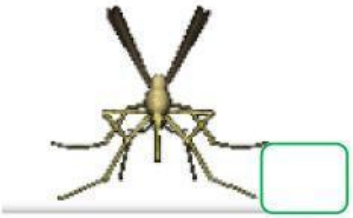

Використовуючи текст підручника, доповни речення

Звуки відрізняються _____ і _____. Висота звуку залежить від того, як швидко відбуваються _____: що швидші коливання, то _____ звуки.

LIVEWORKSHEETS

Найшвидше звуки поширюються у _____тілах. У рідинах звуки поширюються _____, ніж у твердих тілах, і ще _____ — у газах.

Заповни таблицю

Швидкість звуку у різних середовищах	
Середовище	Швидкість, м/с
Повітря, 20 °C	
Вода, 25 °C	
Сталь, 20 °C	

Прослухай мелодії та визнач висоту звуку. Постав букву **В**, якщо звук високий, букву **Н** - низький

- [ ] Звук землетрусу
- [ ] Звук скрипки
- [ ] Дитячий сміх
- [ ] Сирена швидкої
- [ ] Мукання корови
- [ ] Чоловічий голос
- [ ] Звук електродрелі
- [ ] Ричання лева
- [ ] Свист

LIVEWORKSHEETS