LKPD

LEMBAR KERJA PESERTA DIDIK

1. Iklan
2. Slogan
3. Poster

Bahasan Indonesia
Kelas 8

Bersama Ibu Dwi

LIVEWORKSHEETS

Tujuan Pembelajaran

1. Peserta didik dapat mengenal Slogan dan Poster
2. Peserta didik dapat membedakan iklan, slogan dan poster

LIVEWORKSHEETS

MATERI

INTERNET

PDF

VIDEO

LIVEWORKSHEETS

LKPD

(Lembar Kerja Peserta Didik)

1. Apa Itu Slogan?

2. Apa itu poster?

3. Unsur-unsur slogan dan poster

Slogan	Poster

4. Ciri-ciri slogan dan poster

Slogan	Poster

LIVEWORKSHEETS

5. Jenis-jenis Poster dan slogan

6. Mengenal iklan, slogan dan poster

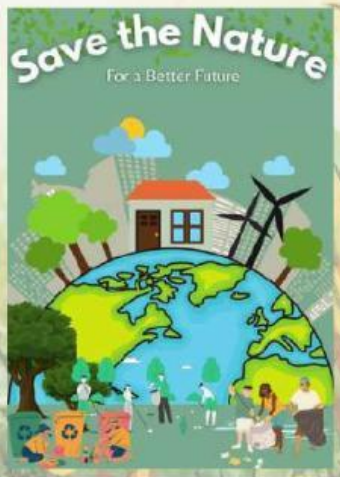

LIVEWORKSHEETS

7. Simpulkan perbedaan iklan, slogan dan poster!

Kesimpulan :

LIVEWORKSHEETS