

Assesment Diagnostik Kognitif

Nama : _____

Kelas : _____

Pilihlah Jawaban yang benar dengan memberi tanda centang (✓).



1) Perhatikan mekanisme percobaan pada gambar di samping!

Setelah melakukan percobaan tersebut permukaan cermin berubah menjadi buram. Peristiwa tersebut membuktikan bahwa paru-paru mengekskresikan CO₂ dan Uap air.

☐

Benar

☐

Salah

2) Manusia memiliki sepasang paru-paru yang terletak di rongga dada. Paru-paru kanan terdiri atas dua lobus, sedangkan paru-paru kiri terdiri atas tiga lobus.

☐

Benar

☐

Salah

3) Otot yang berperan aktif dalam pernapasan dada adalah otot antartulang rusuk (interkostal).

☐

Benar

☐

Salah

Cocokkan jawaban yang benar dengan menarik garis.

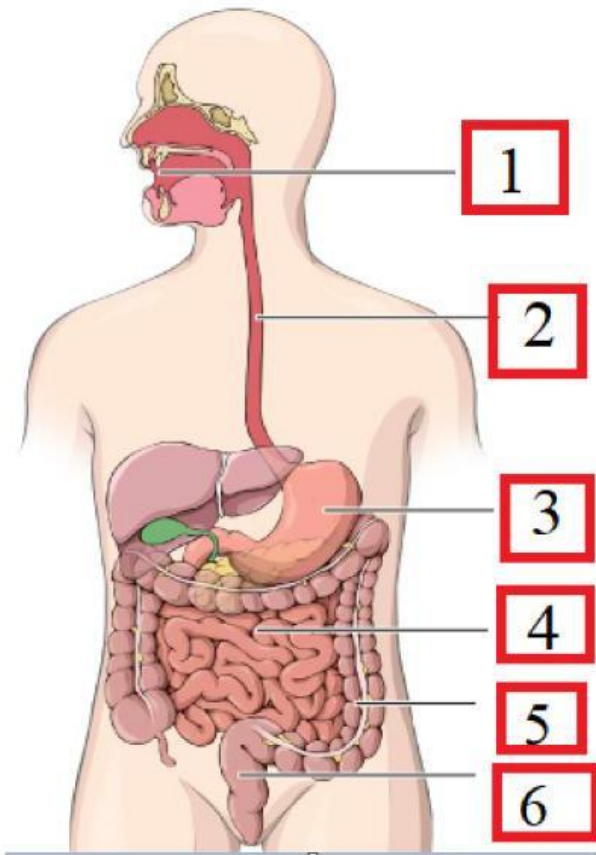

Lambung

Rektum

Usus Halus

Esopagus

Mulut

Usus Besar

Cocokkan jawaban yang benar dengan cara Drag and Drop.

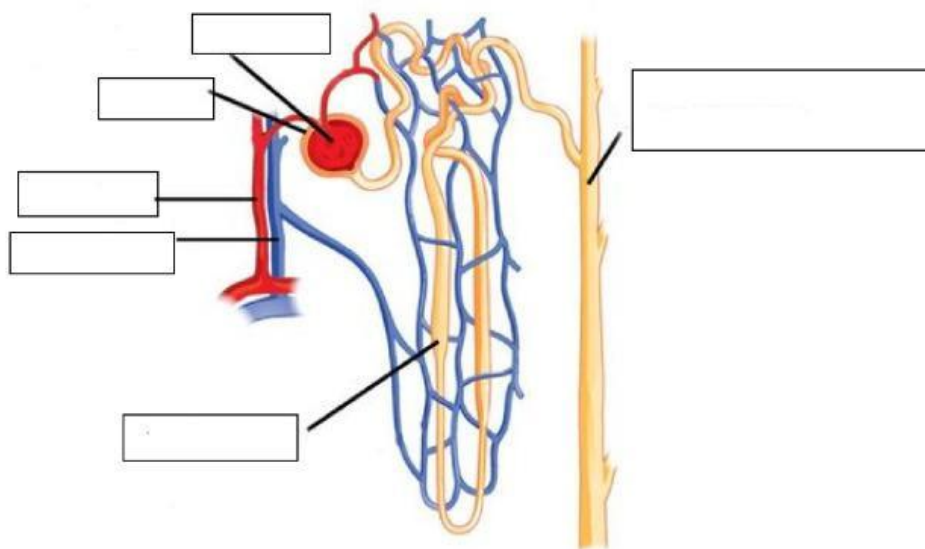

Glomerulus

Lengkung Henle

Arteri

Kapsul
Bowman

Vena

Tubulus
Kolektifus

Lengkapilah keterangan di bawah ini berdasarkan gambar yang bernomor.

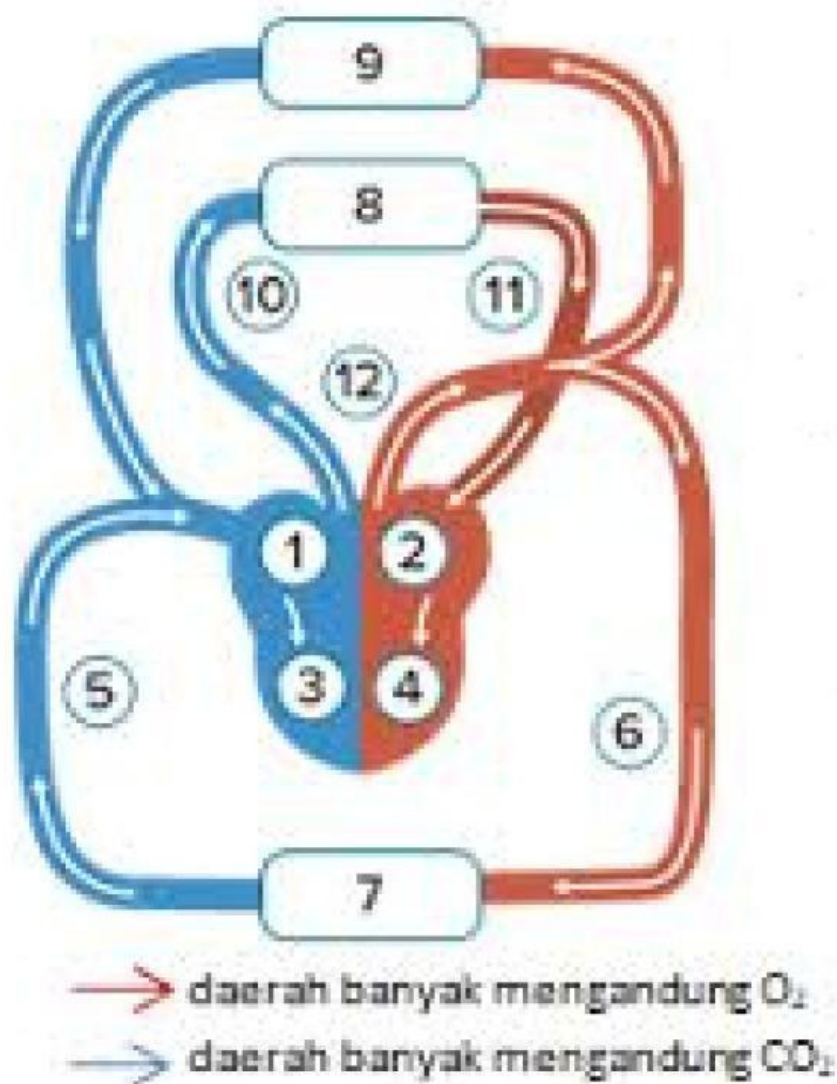

Keterangan :

- 1).
- 2).
- 3).
- 4).
- 5).
- 6).
- 7).
- 8).
- 9).
- 10).
- 11).
- 12).

SELAMAT BEKERJA