LKPDI

Lembar Kerja Peserta Didik Interaktif

P L B J : Asal Usul Nama Jalan dan Kampung di Jakarta

Nama :

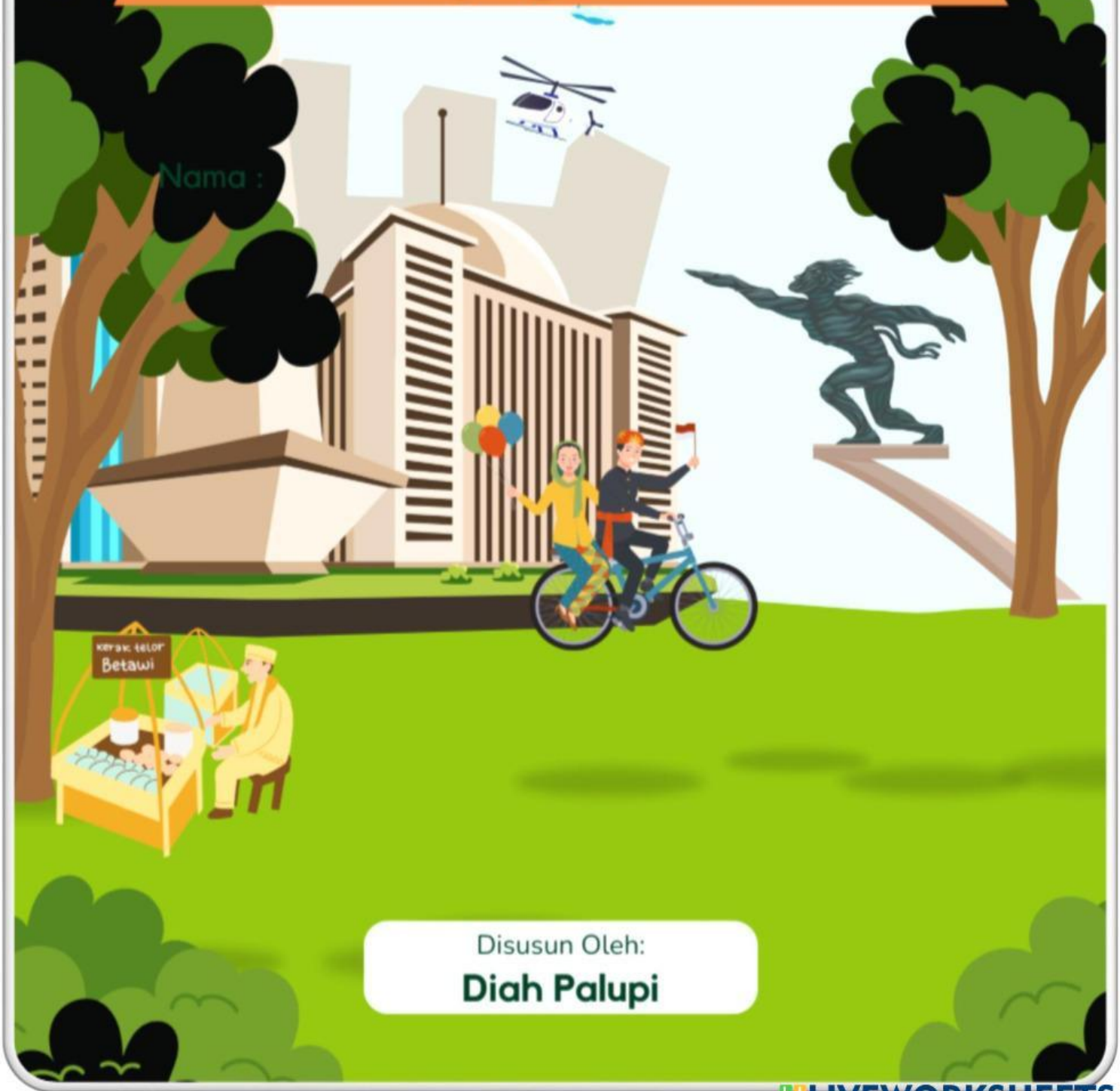

Disusun Oleh:

Diah Palupi

LIVEWORKSHEETS

Petunjuk Pengisian!

1. Tuliskan identitas kalian pada kotak disediakan!
2. Kerjakan setiap kegiatan yang ada pada LKPD ini.
3. Bacalah setiap petunjuk kegiatan dengan teliti sebelum mengerjakan.
4. Berdoalah sebelum mengerjakan.
5. Jika E-LKPD sudah dikerjakan semua, klik finish.
6. Setelah klik finish, maka akan muncul gambar berikut

7. Pada kotak Enter your full name, tuliskan nama lengkap kalian.

   a. Pada kotak Group/level, isi dengan angka 1

   b. Pada kotak School subject, tuliskan SDN ANGKE 03 PAGI.

LIVEWORKSHEETS

1. Seret gambar dan letakkan pada kotak yang sesuai!

menteng | gambir | gandaria | kapuk

2. Hubungkan gambar jalan dengan keterangan asal usul nama jalan yang sesuai

Genangan air yang dalam

Lembah kura kura

Tanah milik Wangsanayan

3. Beri tanda ceklis untuk jawaban yang benar!
Berikut adalah nama nama pahlawan yang di abadikan menjadi nama jalan dikawasan Jakarta Selatan

- H. Tubagus Angke
- H.R. Rasuna Said

LIVEWORKSHEETS

- Jend. Gatot Subroto
- K.H. Mas Masyur
- H. Oto Iskandardinata

4. Pilihlah salah satu jawaban yang tepat!
   - Nama pulau di kepualauan seribu yang jika di artikan ke dalam Bahasa Indonesia berarti tidak pernah beristirahat
   - Wilayah di jakarta selatan yang asal namanya adalah sisa tanah dengan banyak sawah
   - Diaerah di kawasan Jakarta Timur yang dahulu dipercaya terdapat banyak buaya buaya putih di aliran sungainya

LIVEWORKSHEETS