Tema Bagian 1

E-LKPD
INFORMATIKA

SMP KELAS VII

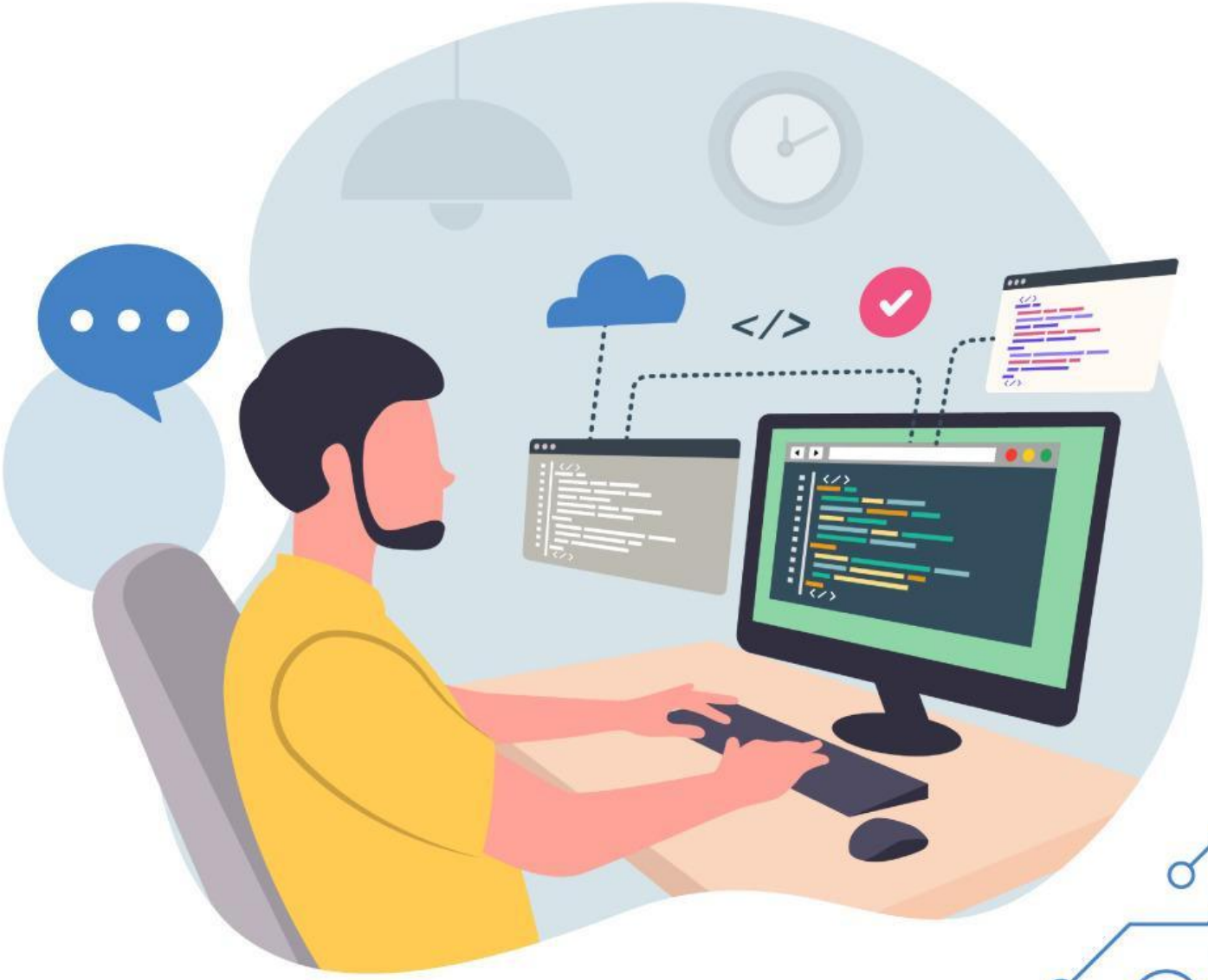

Disusun Oleh : Lukman Hakim

LIVEWORKSHEETS

BAB II

Teknologi Informasi dan Komunikasi

Surel (Surat Elektronik)

- Orientasi Terhadap Masalah

Bagaimana cara kerja email?

Apa saja yang perlu diperhatikan ketika menggunakan email untuk keperluan resmi?

Bagaimana cara menjaga keamanan akun email?

- Mengorganisasikan siswa untuk belajar

Tema Bagian 1

Nama Anggota

Nama Kelompok :

LIVEWORKSHEETS

Teknologi Informasi dan Komunikasi

Cara Membuat Surel

- Membimbing penyelidikan individu maupun kelompok

Tuliskan Langkah Membuat Surel !

LIVEWORKSHEETS

Teknologi Informasi dan Komunikasi

- Mengembangkan dan menyajikan hasil karya

Setelah kita membuat langkah-langkah membuat surel, marilah kita demonstrasikan kedepan bersama teman untuk memberikan infromasi kepada teman kelompok lain

Tuliskan Pertanyaan teman mengenai cara membuat surel

Lalu, Tuliskan Jawabannya !

LIVEWORKSHEETS

Teknologi Informasi dan Komunikasi

- Menganalisis dan mengevaluasi proses pemecahan masalah

Setelah kita belajar cara membuat surel, mari jabarkan mengenai pentingnya penggunaan surel yang baik dan aman, serta bagaimana teknologi ini membantu dalam komunikasi sehari-hari.

Apa pentingnya penggunaan surel yang baik dan aman?

Bagaimana teknologi ini dapat membantu dalam komunikasi sehari-hari?

Sebutkan beberapa hal yang kamu pelajari setelah mengisi semua jawaban semua !!

LIVEWORKSHEETS