Nama :

Kelas :

LKPD 2 MENGANALISIS IDE POKOK

Identifikasilah ide pokok pada teks berikut!

NO	Paragraf	jenis
1.	Pemerintah lewat Kementrian Pertanian berniat menambah luas lahan sawah guna menciptakan ketahanan pangan nasional. hal ini dirasa penting karena banyak lahan pertanian yang mengalami alih fungsi. ketahamam pangan ini dirasa mendesak untuk segera dilakukan karena krisis yang melanda seluruh bangsa-bangsa di dunia akibat pandemi Covid-19. Setiap bangsa harus segera memenuhi kebutuhan pangannya sendiri dan tidak bisa bergantung pada impor dari bangsa lain. Oleh karena itu, diperlukan perencanaan yang matang terutama menyangkut daerah mana di Indonesia yang layak untuk segera dibuka menjadi lahan pertanian baru.	
Ide Pokok:		
2.	Buah lokal dipercaya lebih sehat dan segar dibandingkan buah impor. Hal ini disebabkan buah impor yang masuk ke Indonesia memerlukan waktu yang cukup lama dalam proses pengirimannya. Seperti buah apel yang diimport dari Amerika. Mereka butuh waktu lebih dari tiga minggu untuk sampai ke tanah air. Hanya dengan proses pengawetan buah tersebut akan tetap segar ketika sampai masyarakat Indonesia. Dengan alasan itulah, mengonsumsi buah lokal dirasa lebih menyehatkan karena pastinya tidak ada unsur pengawetan.	

LIVEWORKSHEETS

Ide Pokok :		
3.	Buah lokal dipercaya lebih sehat dan segar dibandingkan buah impor. Hal ini disebabkan buah impor yang masuk ke Indonesia memerlukan waktu yang cukup lama dalam proses pengirimannya. Seperti buah apel yang diimport dari Amerika. Mereka butuh waktu lebih dari tiga minggu untuk sampai ke tanah air. Hanya dengan proses pengawetan buah tersebut akan tetap segar ketika sampai masyarakat Indonesia. Dengan alasan itulah, mengonsumsi buah lokal dirasa lebih menyehatkan karena pastinya tidak ada unsur pengawetan.	
Ide Pokok :		
4.	Kota Batu, Malang, Jawa Timur selama ini dikenal sebagai penghasil apel. Namun, ternyata kota sejuk di Kota Malang tersebut juga menghasilkan ketela khas yang sangat disukai oleh masyarakat Jepang, yaitu ketela ungu. Para petani di Batu Malang bahkan hampir setiap bulan mengekspor umbi ini. Masyarakat Jepang sangat suka mengkonsumsi umbi ungu karena banyak manfaat kesehatan yang ada pada kandungan ubi ungu ini. Beberapa manfaat mengonsumsi umbi ungu adalah bisa mencegah penyakit asma, kanker, bahkan diabetes. Memang sangat luar biasa pada saat kita suka mengkonsumsi produk makanan asing seperti beberapa jenis makanan cepat saji yang belum tentu sehat untuk tubuh kita. Ternyata makanan produk lokal Indonesia disukai oleh orang Jepang. Jadi, tunggu apa lagi. Mulailah mengonsumsi produk makanan lokal Indonesia karena ternyata banyak manfaat kesehatan yang kita dapatkan dari produk makanan lokal kita.	
Ide pokok:		

LIVEWORKSHEETS

Perhatikan poster berikut. Berdasarkan poster tersebut, klik tanda centang (v) pada pernyataan yang sesuai dengan isi info grafis tersebut.

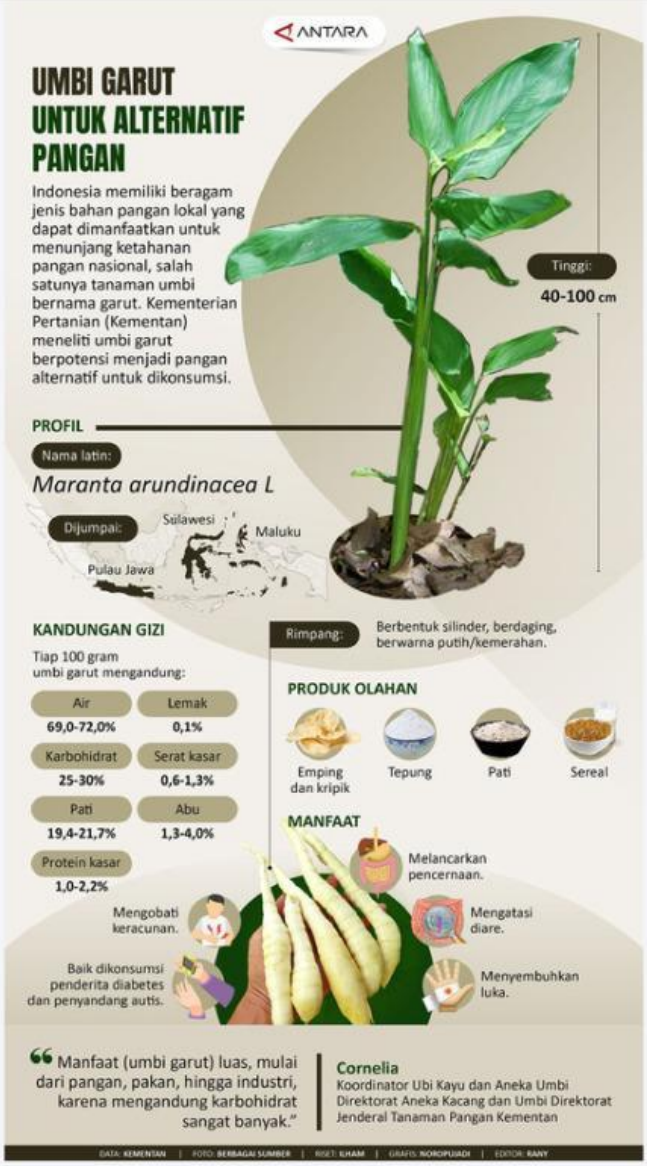

PERNYATAAN	Jawaban
Produk olahan umbi-umbian terdiri dari emping dan kripik, tepung, pati, dan sereal.	
Umbi-umbian tidak baik untuk dikonsumsi oleh penderita diabetes dan penyandang autis.	
Manfaat umbi-umbian melancarkan pencernaan, mengatasi diare, menyembuhkan luka dan mengobati keracuanan.	
Kementrian Pertanian (KEMENPAN) meneliti umbi garus berpotensi menjadi pangan alternatif untuk dikonsumsi.	
Maranta arundinaceal (umbi garut) dapat dijumpai di pulau jawa sulawesi dan papua.	

LIVEWORKSHEETS