ใบงานที่ ๕

เรื่อง ภาคกลาง

คำชี้แจง ให้นักเรียนเติมคำตอบให้ถูกต้อง

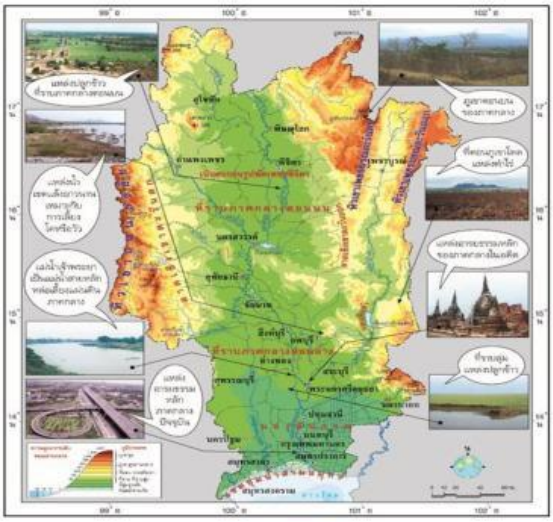

๑. ทิศเหนือของภาคกลางติดต่อกับภาค.....

๒. พืชเศรษฐกิจที่สำคัญที่ปลูกมากในภาคกลาง.....

๓. บึงน้ำจืดที่ใหญ่ที่สุดของภาคกลาง.....

๔. แม่น้ำสายหลักของพื้นที่ราบลุ่มภาคกลางตอนล่าง.....

๕. เขื่อนป่าสักชลสิทธิ์อยู่ในจังหวัด.....

๖. ทิวเขาที่เป็นต้นกำเนิดแม่น้ำป่าสัก.....

๗. ลักษณะป่าไม้ที่พบบริเวณอ่าวไทย.....

LIVEWORKSHEETS