

# LKPD

Lembar kerja peserta didik

## ILMU PENGETAHUAN ALAM



Disusun : joni prasetiyo



## PILIHAN GANDA

1 apa fungsi akar?

- A, Menyerap air dan nutrisi dari dalam tanah
- B. Melakukan fotosintesis
- C. Menyimpan cadangan makanan

2

Jentik-jentik nantinya akan menjadi?

- A. Nyamuk
- B. Berudu
- C. laba-laba

3

Para petani menanam padi dengan?

- A. Bijinya
- B. Daunnya
- C. Batangnya



## ISIAN SINGKAT

1

Hewan yg ada di sekitar kita itu adalah ciptaan?

2

Alat untuk mengukur besarnya gaya adalah?

3

Gaya yang dilakukan saat kita mendorong meja adalah gaya?



# URAIAN

1

Sebutkan manfaat tumbuhan?

2

Sebutkan macam-macam perpindahan panas?

3

Sebutkan cara-cara untuk mencegah erosi?



# WORK SHEARCH

S	A	T	U	I	P
Y	K	S	E	T	J
D	A	U	N	H	K
A	R	R	G	Q	N
B	A	T	A	N	G
C	V	B	N	M	B

BATANG      DAUN  
AKAR



## PILGAN KOMPLEKS

1

Ikan lumba dan ikan hiu hidup di?

- A. Darat
- B. Laut
- C. Udara

2

Kita memelihara ayam untuk diambil?

- A. Telur dan dagingnya
- B. Kotoranya
- C. cakarinya

3

Hewan dibawah ini yang bergerak menggunakan kaki adalah?

- A. Sapi
- B. Ikan
- C. Ular





## **COLORING FUN**

Manakah hewan predator laut  
dibawah ini???

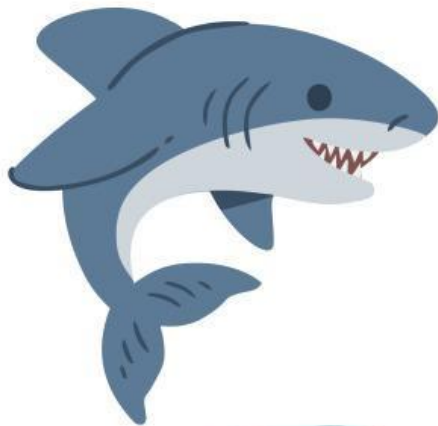

**BUKAN PREDATOR**

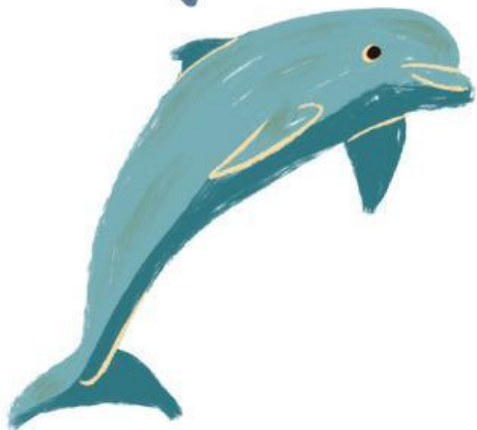

**PREDATOR**

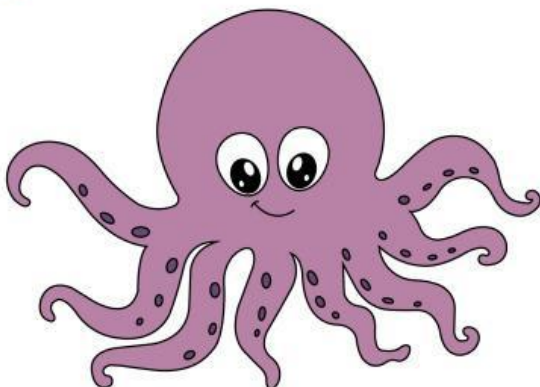

**BUKAN PREDATOR**