8. 'ㅎ' 불규칙

연 습 1 빈칸에 알맞게 쓰세요.
Complete the table with the correct forms of each word.

	-습니다/ㅂ니다	-고	-아요/어요	-아서/어서	-(으)ㄴ	-(으)니까
파랗다*	파랗습니다					
노랗다*		노랗고				
빨갛다*			빨개요			
까맣다*				까매서		
하얗다*					하얀	
이렇다						이러니까
그렇다						
저렇다						

연 습 2 [보기]와 같이 대화를 만들어 보세요.
Complete each dialogue as shown in the example.

[보기] A : 어제 본 영화가 어땠어요? (어떻다)
B : 재미있었어요. 스티븐 씨도 꼭 보세요.

1) A : 샤오밍 씨는 나중에 _____ 일을 하고 싶어요? (어떻다)
B : 저는 여행을 많이 할 수 있는 일을 하고 싶어요.

2) A : 저는 한국 생활이 좀 힘들어요. 나나 씨는 어때요?
B : 저도 처음에는 _____ 지금은 많이 괜찮아졌어요. (그렇다)

3) A : 저는 이 옷이 마음에 들어요.
B : 네, 저도 _____ 디자인을 좋아해요. (이렇다)

4) A : 저기 좀 보세요. 백화점 앞에 차가 정말 많네요.
B : 네, 세일을 하면 항상 _____ 길이 막혀요. (저렇다)

파랗다 to be blue 노랗다 to be yellow 빨갛다 to be red 까맣다 to be black 하얗다 to be white

LIVEWORKSHEETS

연 습 3 그림을 보고 알맞은 단어를 골라 대화를 만들어 보세요.

Look at the pictures and complete each dialogue using the correct adjective from the box.

빨갛다 노랗다 파랗다 까맣다 하얗다

1)

A : 하늘도 _____ 바람도 시원해서 좋네요.

B : 저도 이런 날씨를 정말 좋아해요.

2)

A : 나나 씨, 어디 아파요? 얼굴이 _____.

B : 감기에 걸려서 열이 나요.

3)

A : 무슨 색을 좋아해요?

B : 분홍색, _____처럼 밝은 색을 좋아해요.

4)

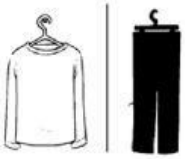

A : 저한테 어떤 옷이 어울릴까요?

B : 이 _____ 셔츠하고 _____ 바지가 어울릴 것 같은데 어때요?

5)

A : 밖을 보세요. 눈이 많이 왔어요.

B : 와, 눈이 와서 밖이 다 _____.

LIVEWORKSHEETS

4. V-아/어 있다

연 습 1 그림을 보고 [보기]와 같이 문장을 만들어 보세요.
Look at the pictures and create a sentence for each picture as shown in the example.

[보기]

걸리다

시계가 벽에 걸려 있어요.

1)

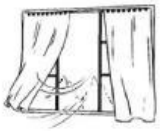

열리다

창문이 _____.

2)

붙다

사진이 _____.

3)

놓이다

꽃이 _____.

4)

달리다

이름표*가 _____.

5)

앉다

학생들이 _____.

6)

눕다

할아버지가 _____.

* 이름표 name tag

LIVEWORKSHEETS

연 습 2 그림을 보고 [보기]와 같이 대화를 만들어 보세요.

Look at the pictures and complete each dialogue as shown in the example.

[보기]

A : 어떤 옷을 보여 드릴까요?

B : 저기 걸려 있는 옷 좀 보여 주세요.

1)

A : 김민수 씨가 누구예요?

B : 저기 창문 옆에 _____ 사람이 민수 씨예요.

2)

A : 지훈 씨, 저 지금 도착했는데 어디에 있어요?

B : 커피숍 안에 _____.

3)

A : 저기 책상 위에 _____ 모자는 누구 거예요?

B : 저도 잘 모르겠어요. 어제도 있었어요.

4)

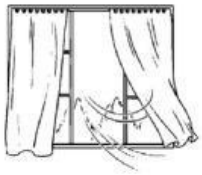

A : 방이 좀 춥네요.

B : 창문이 _____. 제가 창문을 닫을게요.

5)

A : 동호회에 가입하려면 어떻게 해야 돼요?

B : 교실 벽에 안내문*이 _____ 한번 읽어 보세요.

안내문 notice

LIVEWORKSHEETS

문형 연습 Pattern Practice

track 17

연 습 1

[보기] 선생님(T) 부모님, 공항
학 생(S) 부모님을 공항에 모셔다 드렸어요.

1. T 동생, 유치원

   S _____.

2. T 어머니, 병원

   S _____.

3. T 할아버지, 댁

   S _____.

4. T 아이, 학교

   S _____.

연 습 2

[보기] 선생님(T) 영화를 보다, 울다
학 생(S) 영화를 보다가 울 뻔했어요.

1. T 요리를 하다, 불이 나다

   S _____.

2. T 길을 건너다, 사고가 나다

   S _____.

3. T 버스에서 내리다, 넘어지다

   S _____.

4. T 바다에서 수영을 하다, 죽다

   S _____.

LIVEWORKSHEETS

연 습 3

[보기] 선생님(T) 얼굴, 노랗다
학 생(S) 왜 그렇게 얼굴이 노래요?

1. T 팔, 까맣다

   S _____?

2. T 눈, 빨갛다

   S _____?

3. T 입술, 파랗다

   S _____?

4. T 얼굴, 하얗다

   S _____?

연 습 4

[보기] 선생님(T) 꽃병, 책상 위, 놓이다
학 생(S) 꽃병이 책상 위에 놓여 있어요.

1. T 시계, 벽, 걸리다

   S _____.

2. T 인형, 가방, 달리다

   S _____.

3. T 아이, 침대, 눕다

   S _____.

4. T 동생, 아버지 옆, 앉다

   S _____.

LIVEWORKSHEETS