KURIKULUM PENDIDIKAN

LKPD

Tema : Shalat sunnah

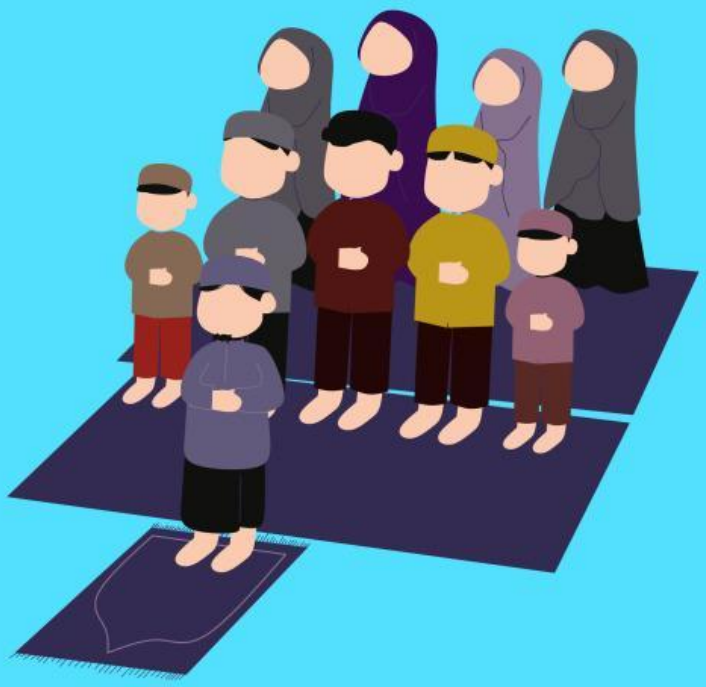

Nama : ....

Kelas : ....

Lembar Kerja Peserta Didik
Kelas IV SD Islam Al Falah

Guru : Basil Hidayat, S.Pd.

LIVEWORKSHEETS

LKPD Interaktif

1. **Tariklah simbol (✕) dan (✓) di bawah ini ke dalam kotak hijau untuk menyatakan jawaban yang benar !**

Dari kedua gambar diatas, apa yang anda ketahui tentang shalat sunnah tahajud ?

ibadah shalat sunnah tahajud di lakukan di sepertiga malam sebelum shalat subuh berlangsung, dianjurkan untuk tidur terlebih dahulu	.....
shalat tahjud dapat dilakukan kapan saja apabila ada waktu senggang,	.....
shalat sunnah tahajud itu harus dilakukan berjamaah pada malam hari dengan 4 rakaat tidak boleh kurang	.....

hidayatbasil76@gmail.com

LIVEWORKSHEETS

LKPD Interaktif

2. Hubungkan macam-macam shalat sunnah di bawah ini dengan waktu pelaksanaan nya!

Pagi hari •	• Tahajud
Malam Hari •	• Syuruk
Kapan Saja •	• Dhuha
Siang Hari •	• Hajat

hidayatbasil76@gmail.com

LIVEWORKSHEETS

LKPD Interaktif

3. Berilah tanda (✓) untuk gambar yang menunjukan sunnah setelah kita shalat sunnah maupun wajib!

hidayatbasil76@gmail.com

LIVEWORKSHEETS

LKPD Interaktif

3. Berilah tanda (✕) untuk gambar yang bukan menunjukan rukun solat dan tanda (✓) untuk gambar rukun solat !

hidayatbasil76@gmail.com

LIVEWORKSHEETS