

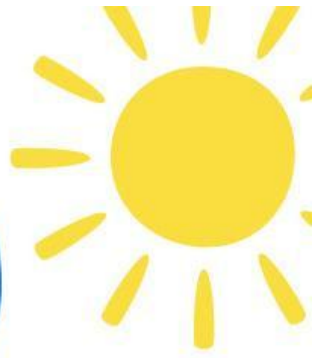

E-LKPD



LEMBAR KERJA PESERTA DIDIK



TEMA : MAKNA SILA PANCASILA

**KELAS III SEMESTER GANJIL
TAHUN AJARAN 2024- 2025**





TUJUAN

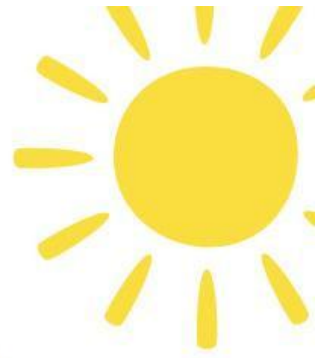

CAPAIAN PEMBELAJARAN

Peserta didik mampu memahami dan menjelaskan makna sila-sila Pancasila serta menceritakan contoh penerapan sila Pancasila dalam kehidupan sehari-hari

INDIKATOR

1. Dapat menjelaskan makna masing-masing sila Pancasila dengan baik
2. Dapat menjelaskan contoh penerapan sila Pancasila dengan baik.





NAMA :

KELAS :

**HALLO ANAK HEBAT! WAKTUNYA MENGERJAKAN
ONLINE LKPD! ISILAH KOTAK-KOTAK DI BAWAH INI!**

Langkah mengerjakan :

- 1. Bacalah bahan ajar yang sudah disediakan sebelumnya !**
- 2. Lihatlah vidio yang sudah disediakan !**
- 3. Kemudian mulailah isi E - LKPD ini dengan benar sesuai dengan bacaan yang kalian baca.**
- 4. Silahkan Mengerjakan!!!**



SILA KE - 1 :

MAKNA :

ARTI :

CONTOH :



SILA KE - 2 :

MAKNA :

ARTI :

CONTOH :



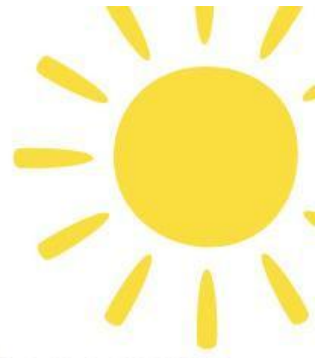

**HALLO ANAK HEBAT! WAKTUNYA MENGERJAKAN
ONLINE LKPD! ISILAH KOTAK-KOTAK DI BAWAH INI!**



**SILA KE - 3 :
MAKNA :
ARTI :
CONTOH :**



**SILA KE - 4 :
MAKNA :
ARTI :
CONTOH :**



**SILA KE -5 :
MAKNA :
ARTI :
CONTOH :**





NAMA :

KELAS :

PUZZLE DAY

UJILAH PENGETAHUANMU DENGAN KUIS TEKA TEKI SILANG!

Langkah - langkah :

1. Bacalah seluruh petunjuk.
2. Mulailah dari petunjuk yang mudah.
3. Periksa kata yang berpotongan.
4. Gunakan pengetahuan umum untuk menjawab teka terima silang dibawah ini.
5. Selamat Mengerjakan!!!

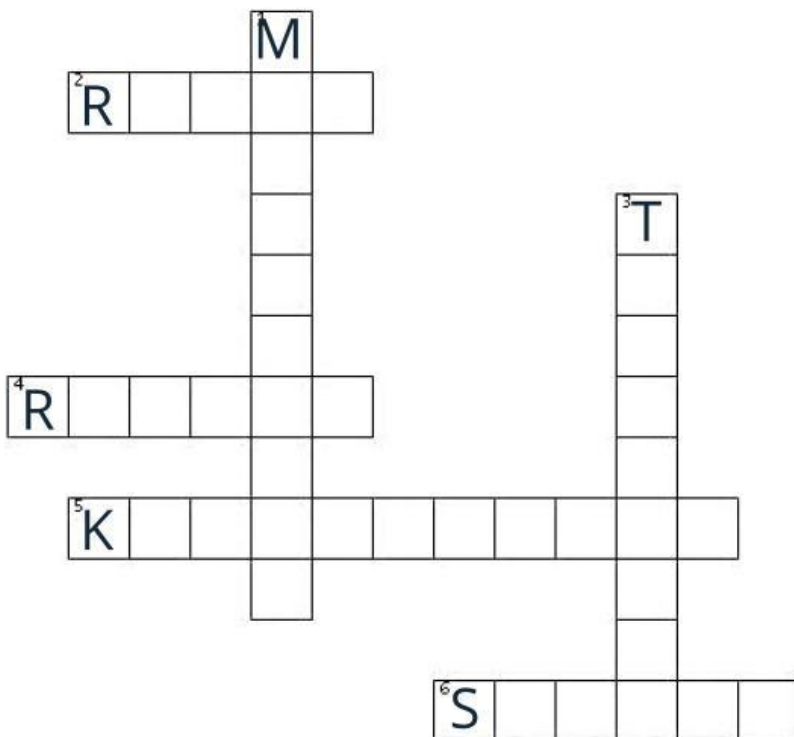

Mendatar

2. Sila pertama Pancasila mengajarkan untuk hidup _____ dalam keberagaman.
4. Dalam sila kelima, keadilan harus merata untuk seluruh _____ Indonesia.
5. Nilai yang dijunjung tinggi dalam sila kedua adalah _____ manusia.
6. Sila kelima menekankan keadilan _____ bagi seluruh rakyat Indonesia.

Menurun

1. Sila keempat menekankan pentingnya _____ dalam pengambilan keputusan.
3. Sila pertama Pancasila menekankan pentingnya sikap _____ dalam beragama.



NAMA :

KELAS :

Instruksi:

Evaluasilah bagaimana setiap sila Pancasila diimplementasikan dalam lingkungan sekolah Anda. Apakah sudah diterapkan dengan baik? Apa yang bisa ditingkatkan? Berikan penilaian dan saran perbaikan untuk setiap sila.

sila pancasila	Penerapan sila-sila di sekolah	Penilaian	Saran Perbaikan
Ketuhanan Yang Maha Esa
Kemanusiaan yang adil dan beradab
Persatuan Indonesia
Kerakyatan yang dipimpin oleh hikmat kebijaksanaan dalam permusyawaratan perwakilan
Keadilan sosial bagi seluruh rakyat Indonesia