

# LKPD

LEMBAR KERJA PESERTA DIDIK

KELAS V



Topik A Cahaya dan sifatnya

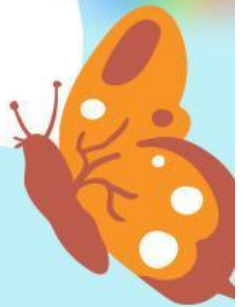

Nama :

# **LEMBAR KERJA PESERTA DIDIK (LKPD)**

**Satuan Pendidikan : SD**

**Mata pelajaran : IPAS**

**Kelas : V**

**Bab : 1**

**Topik : Cahaya dan Sifatnya**

**Tujuan Pembelajaran :**

- 1. Peserta didik dapat menunjukkan sifat cahaya dengan tepat**
- 2. Peserta didik dapat mengenal jenis-jenis cermin dengan tepat**

# JENIS-JENIS CERMIN

**Pasangkanlah jenis-jenis cermin di bawah ini dengan tepat!**



**Cermin Cekung**



**Cermin Datar**



**Cermin Cembung**

# SIFAT CAHAYA

☆ Letakkanlah masing-masing kotak pernyataan pada gambar yang sesuai!



.....



.....



.....



.....

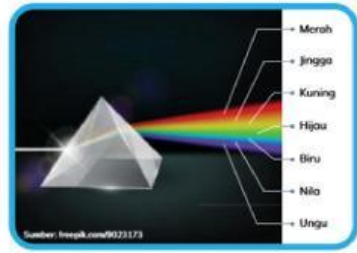

.....



.....

Cahaya dapat dibiaskan

Cahaya merambat lurus

Cahaya dapat diuraikan

Cahaya membentuk bayangan

Cahaya dapat dipantulkan

Cahaya menembus benda bening