TRƯỜNG THPT CHUYÊN LÊ QUÝ ĐÔN
LỚP: 10SH2

PHIẾU HỌC TẬP

(Bài 17: VI SINH VẬT VÀ CÁC PHƯƠNG PHÁP NGHIÊN CỨU VI SINH VẬT (t2))

HOẠT ĐỘNG 1: Nghiên cứu kiến thức SGK mục III, thảo luận hoàn thành bảng về các phương pháp nghiên cứu vi sinh vật theo các tiêu chí dưới đây:

PHƯƠNG PHÁP	PHÂN LẬP VI SINH VẬT	NGHIÊN CỨU HÌNH THÁI VSV	NGHIÊN CỨU ĐẶC ĐIỂM HÓA SINH VSV
MỤC ĐICH			
Ý NGHĨA			
CÁCH TIẾN HÀNH			

LIVEWORKSHEETS

HOẠT ĐỘNG 2. Dựa vào các phương pháp nghiên cứu vi sinh vật, hãy cho biết:

1. Các khuẩn lạc vi khuẩn, nấm mốc, nấm men tương ứng với hình ảnh nào sau đây?

VI KHUẨN	NẤM MỐC	NẤM MEN
	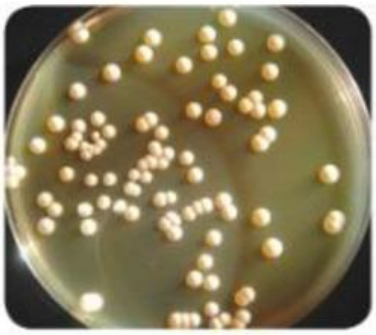	
Hình a	b	c

2. Vì sao muốn quan sát được vi khuẩn và nấm men thì phải làm tiêu bản và nhuộm còn nấm mốc và trùng giày lại có thể quan sát trực tiếp?

Trả lời:

LIVEWORKSHEETS

LIVEWORKSHEETS