EKONOMI XI

Kurikulum Merdeka

L K P D

TUJUAN PEMBELAJARAN
SISWA DAPAT MENGANALISIS DAMPAK INFLASI
SISWA DAPAT MENGANALIS CARA MENGATASI INFLASI

DAMPAK INFLASI

NAMA SISWA :

KELAS :

EKONOMI

SMA NEGERI 1 BERINGIN

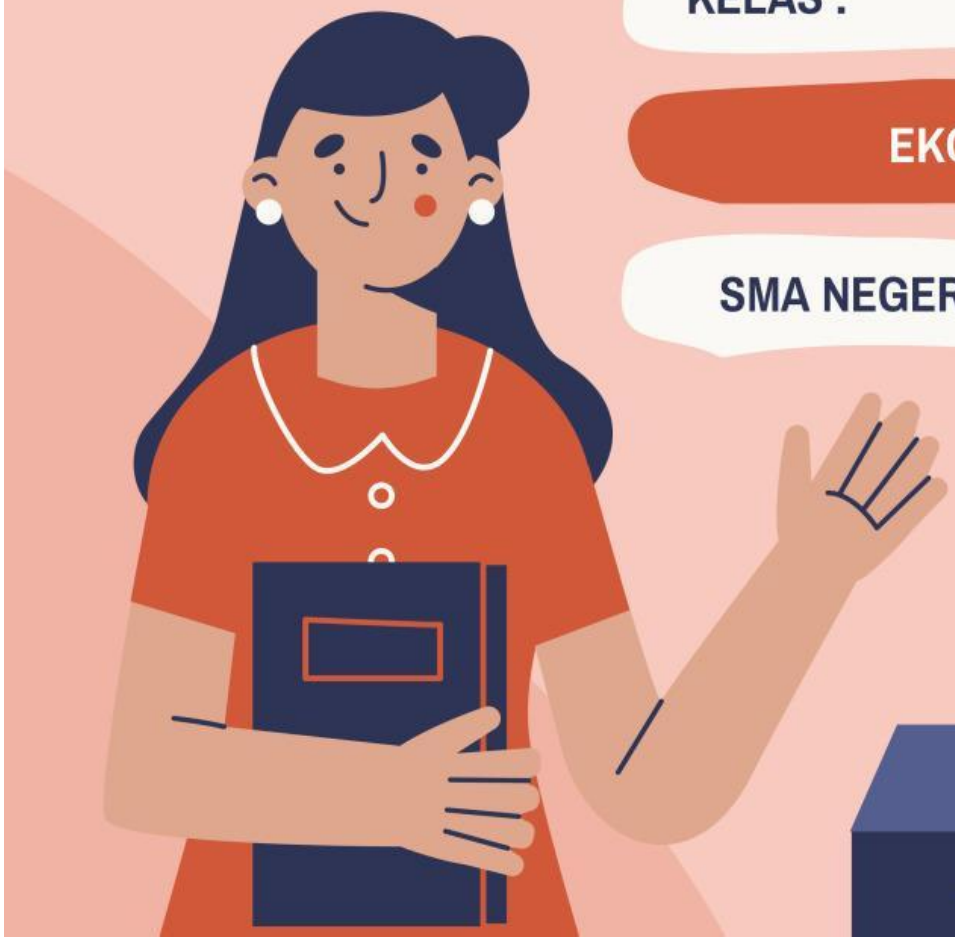

JULITA MANURUNG S. PD

LIVEWORKSHEETS

LEMBAR AKTIVITAS 1:
POST TEST DAMPAK INFLASI

Petunjuk

1) Lembar aktivitas ini dikerjakan secara mandiri.
2) Identifikasi pihak-pihak baik individu atau kelompok yang terkena dampak inflasi.
3) Berilah tanda checklist (√) pada jawaban yang dianggap benar.

Ketentuan

R = pihak yang dirugikan oleh adanya inflasi
U = pihak yang diuntungkan oleh adanya inflasi
N = pihak yang tidak diuntungkan maupun tidak dirugikan oleh adanya inflasi
Catatan: beberapa pihak bisa diuntungkan dari adanya inflasi dengan syarat tingkat inflasi berada pada kategori rendah.

No.	Pernyataan.	R	U	N
1	Ibu Melina seorang Aparatur Sipil Negara, menerima gaji tetap setiap bulannya.			
2	Pak Doni membuka asuransi pendidikan anaknya untuk kurun waktu 10 tahun.			
3	Nadia menabung di salah satu bank swasta.			
4	Pak Miftah seorang pensiunan guru PNS, setiap bulan menerima uang pensiun.			
5	Pemerintah negara X mempunyai utang kepada negara Z sebesar US$ 50.000.			
6	Nisa merupakan salah satu karyawan swasta di Surabaya. Ia menyewa sebuah apartemen untuk jangka waktu 3 tahun.			
7	Bank memberikan pinjaman kepada nasabah dengan bunga tetap dalam jangka waktu 5 tahun.			
8	Didin meminjam uang ke salah satu bank swasta di daerahnya untuk jangka waktu 4 tahun. Uang tersebut digunakan untuk modal usaha.			
9	Pak Ridwan bekerja serabutan dan memperoleh penghasilan kecil setiap minggunya.			
10	Pak Heri membeli rumah secara kredit selama 15 tahun di salah satu perumahan di wilayah Bekasi.			

LIVEWORKSHEETS

LEMBAR AKTIVITAS 2:
CARA MENGATASI INFLASI

Petunjuk

1) Kerjakan lembar aktivitas ini secara individu.
2) Carilah artikel tentang bagaimana cara mengatasi inflasi.
3) Presentasikan hasil diskusi kelompok kalian di depan kelas.
4) Contoh link artikel:
   1. https://www.bi.go.id/id/publikasi/ruang-media/news-release/Pages/sp_233821. aspx
   2. https://ekonomi.bisnis.com/read/20200430/9/1234872/begini-strategipemerin-tah-jaga-inflasi-di-tengah-pandemi

Berdasarkan artikel tersebut, jawablah pertanyaan berikut ini!

1. Jelaskan upaya-upaya yang dilakukan pemerintah untuk mengatasi inflasi berdasarkan data diatas !

2. Menurut pandangan kelompok kalian, sudah tepatkah upaya yang dilakukan pemerintah untuk mengatasi masalah inflasi tersebut?

3. Salah satu kebijakan untuk mengendalikan inflasi adalah dengan memberikan stimulus bantuan sosial dengan operasi pasar dan kebijakan harga eceran tertinggi. Mengapa bisa demikian? Jelaskan pendapat kelompok kalian!

4. Menurut pendapat kelompok kalian, apa yang akan terjadi apabila tingkat inflasi tidak diatur?

LIVEWORKSHEETS