

LKPD

LEMBAR KERJA PESERTA DIDIK

HARMONI DALAM EKOSISTEM SUB MATERI RANTAI MAKANAN

Untuk Kelas V Semester 1



Disusun oleh : Defi Septiyani

TABLE OF CONTENTS

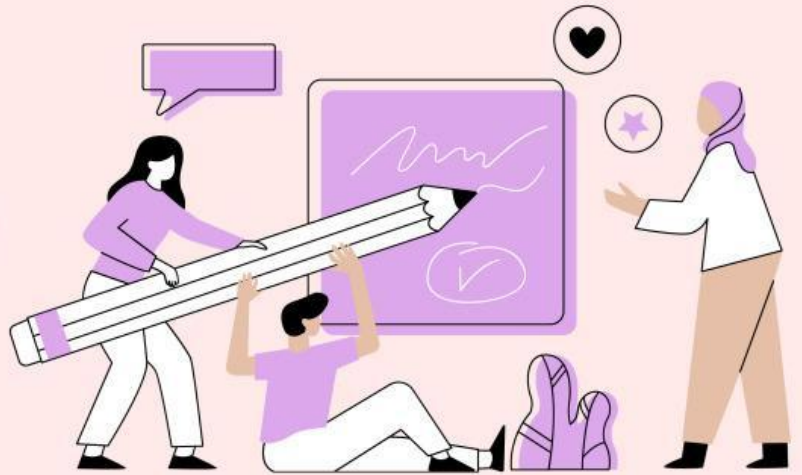

01

Tujuan Pembelajaran

02

**Petunjuk Pengerjaan
LKPD**

03

**Referensi Bahan
Pembelajaran**

04

Identitas Siswa

05

Tugas 1

06

Tugas 2

TUJUAN PEMBELAJARAN

**TAHUN AJARAN
2023/2024**

BERDASARKAN KURIKULUM MERDEKA

- Melalui pengamatan video tentang rantai makanan (C), peserta didik (A) dapat menjelaskan pengertian rantai makanan (B) dengan benar (D) (C2-LOTS).
- Melalui pengamatan gambar rantai makanan pada powerpoint (C), peserta didik (A) dapat menyebutkan komponen rantai makanan (B) dengan benar (D) (C2-LOTS).
- Melalui kegiatan diskusi kelompok (C), peserta didik (A) dapat memberi contoh rantai makanan pada ekosistem sawah (B) dengan benar (D) (C2-LOTS).
- Melalui aplikasi Quizizz (C), peserta didik (A) dapat menganalisis hubungan rantai makanan pada ekosistem sawah (B) dengan benar (D) (C4-HOTS).
- Melalui pengamatan video cara pembuatan diorama rantai makanan (C), peserta didik (A) dapat membuat diorama rantai makanan ekosistem sawah (B) dengan baik (D) (C6-HOTS, P5).



PETUNJUK Pengerjaan LKPD



Berdoalah sebelum mengerjakan LKPD ini! Kemudian cermati bahan ajar yang disediakan!



Baca petunjuk pengerjaan LKPD sebelum memulai mengerjakannya!



Tulis identitasmu dengan benar dan teliti!



Kerjakan soal dengan sungguh-sungguh sesuai petunjuk pengerjaan soal!



STAY HAPPY!!!

Bahan Ajar 1

U

Bahan Ajar 2





IDENTITAS PESERTA DIDIK



Nama :

Kelas :

No.Presensi :

MULTIPLE CHOICE

TUGAS 1

SEMUA MAKHLUK HIDUP MEMERLUKAN LINGKUNGAN UNTUK BERTAHAN DAN MEMENUHI KEBUTUHANNYA. LINGKUNGAN YANG BERUPA BENDA MATI DINAMAKAN LINGKUNGAN

- | | | | |
|----|---------|----|----------|
| A. | BIOTIK | C. | BIOSFER |
| B. | ABIOTIK | D. | ATMOSFER |

HEWAN YANG MEMAKAN DAGING DINAMAKAN ...

- | | | | |
|----|-----------|----|-----------|
| A. | OMNIVORA | C. | KARNIVORA |
| B. | HERBIVORA | D. | KANIBAL |

HUTAN DAN SUNGAI TERMASUK JENIS EKOSISTEM ...

- | | | | |
|----|------------|----|-----------|
| A. | ALAMI | C. | PEDALAMAN |
| B. | PEGUNUNGAN | D. | BUATAN |

DI BAWAH INI YANG TIDAK TERMASUK EKOSISTEM DARAT ADALAH ...

- | | | | |
|----|-------|----|--------------|
| A. | HUTAN | C. | PADANG PASIR |
| B. | RAWA | D. | TUNDRA |



MULTIPLE CHOICE

TUGAS 1

PADI, SINGKONG, DAN JAGUNG BERPERAN SEBAGAI...

- | | | | |
|----|------------|----|------------|
| A. | PRODUSEN | C. | KONSUMEN 2 |
| B. | KONSUMEN 1 | D. | KONSUMEN 3 |

DALAM SEBUAH RANTAI MAKANAN, ELANG BERPERAN SEBAGAI...

- | | | | |
|----|------------|----|------------|
| A. | PRODUSEN | C. | KONSUMEN 2 |
| B. | KONSUMEN 1 | D. | KONSUMEN 3 |

RUMPUT-BELALANG-BURUNG-KUCING. BERDASARKAN RANTAI MAKANAN TERSEBUT, PERANAN KUCING SEBAGAI...

- | | | | |
|----|------------|----|------------|
| A. | PRODUSEN | C. | KONSUMEN 2 |
| B. | KONSUMEN 1 | D. | KONSUMEN 3 |

TINGKATAN YANG MEMILIKI ENERGI PALING BESAR ADALAH...

- | | | | |
|----|-------|----|--------|
| A. | ULAR | C. | RUMPUT |
| B. | ELANG | D. | KATARK |

MULTIPLE CHOICE

TUGAS 1

TIKUS TERMASUK KE DALAM JENIS HEWAN

- | | | | |
|----|-----------|----|-----------|
| A. | OMNIVORA | C. | KARNIVORA |
| B. | HERBIVORA | D. | KANIBAL |

APA YANG TIDAK ADA DI DALAM EKOSISTEM SAWAH...

- | | | | |
|----|-------|----|----------|
| A. | AIR | C. | IKAN |
| B. | UDARA | D. | MATAHARI |



TUGAS 2

20 MARET 2024

SEBUTKAN 5
KOMPONEN BIOTIK

SEBUTKAN 5
KOMPONEN ABIOTIK

SEBUTKAN 5
KOMPONEN PADA
EKOSISTEM SAWAH

JELASKAN PERBEDAAN
EKOSISTEM ALAMI DAN
BUATAN



Kurikulum
Merdeka

SEMANGAT MENERJAKAN

