ورقة عمل تفاعلية

اختر الإجابة الصحيحة:

أحد أسس بناء العمل الفني هو ارتباط أجزاء العمل الفني فيما بينها لتكون كلاً واحداً:

اللون | الوحدة | الحركة

اللوحة التالية 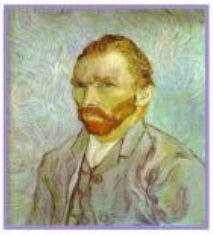 هي أحد لوحات الفنان:

فان جوخ | بابلو بيكاسو | اللون

الفنان فان جوخ فنان:

البرتغال | مكسيكي | هولندي

LIVEWORKSHEETS