Xương

Phân chia

206 xương

- Bộ xương trục: 80
  - X. sọ: 22
  - X. móng: 1
  - X. nhỏ của tai: 6
  - X. thân:
    - X. cột sốt: 26
    - X. sườn: 24
    - X. ức: 1
- Bộ xương treo (xương chi): 126
  - X. chi trên: 64
  - X. chi dưới: 62

Cấu tạo

- Màng ngoài xương (ngoại cốt mạc)
- X. đặc
- X. xốp (tủy đỏ)
- Ổ tủy (tủy vàng)
- Màng trong xương (nội cốt mạc)

Phân loại

- X. dài: long bone
- X. ngắn: short bone
- X. dẹt: flat bone
- X. không đầu: irregular bone
- X. có hốc khí: pneumatized bone
- X. vừng: sesamoid bone

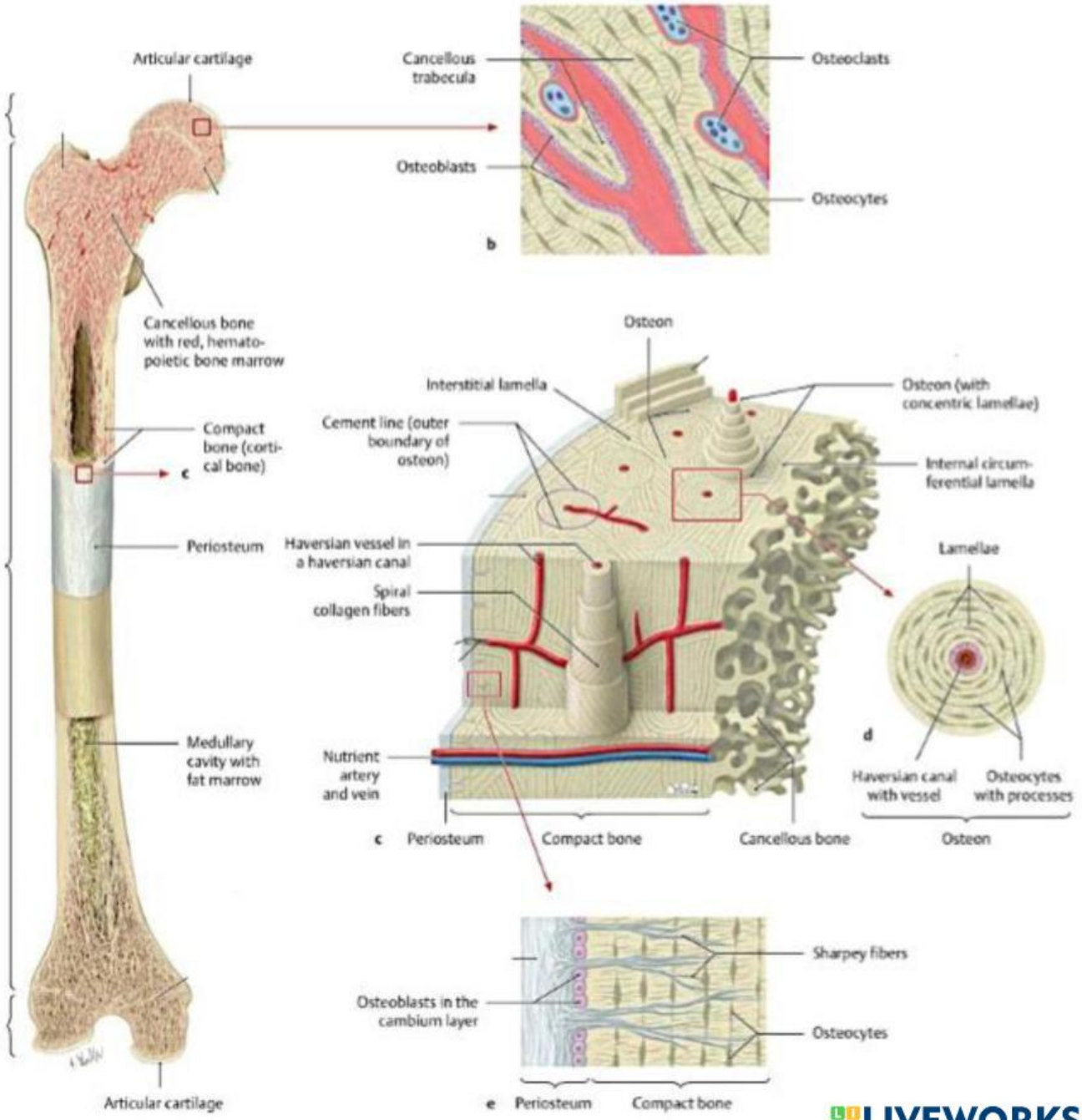

LIVEWORKSHEETS