# LEMBAR KEGIATAN PESERTA DIDIK (LKPD)

## "saya Belajar Di Rumah Loh Sob..."

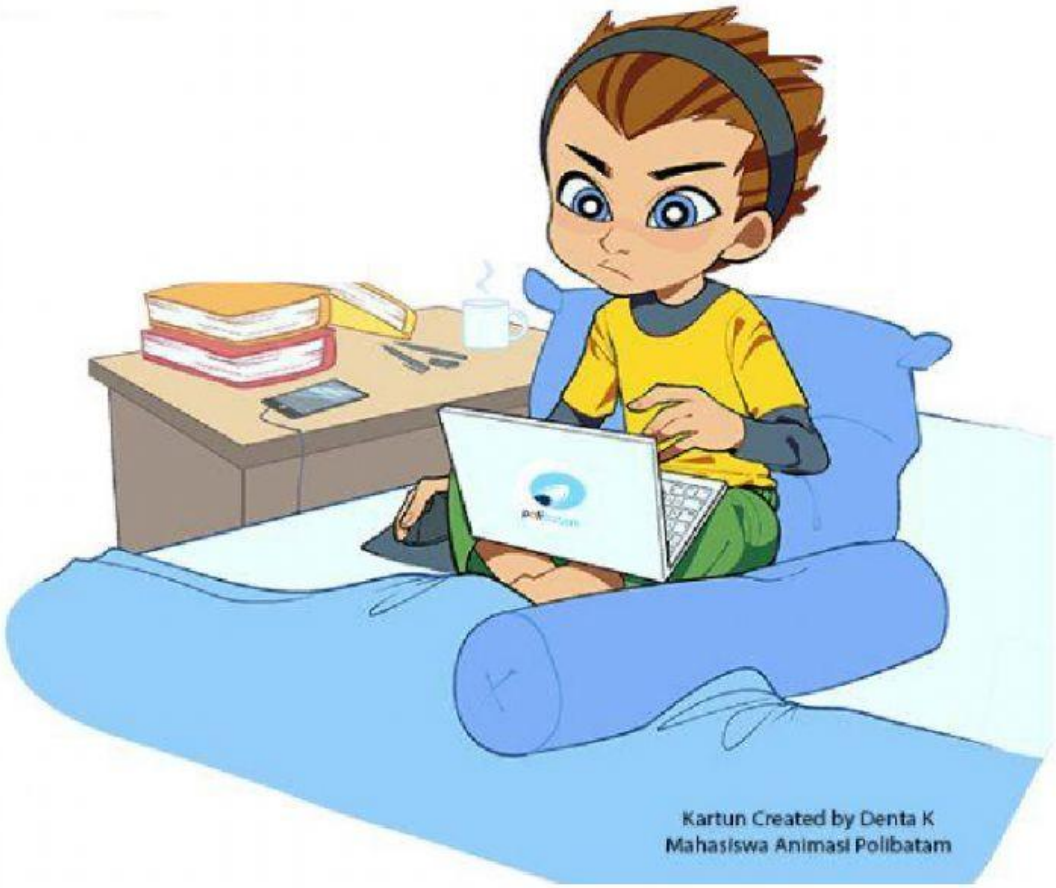


**Nama : .....**

**Kelas : .....**

LIVEWORKSHEETS

Pembelajaran 5

Beni dan teman-teman berlatih menyanyikan lagu "Butet". Berikut adalah notasi lagu tersebut.

## Ayo Mengamati

contoh lagu butet

Perhatikan notasi lagu "Butet" berikut.

# Butet

Do = F
Andante Cantable

Lagu Daerah Tapanuli

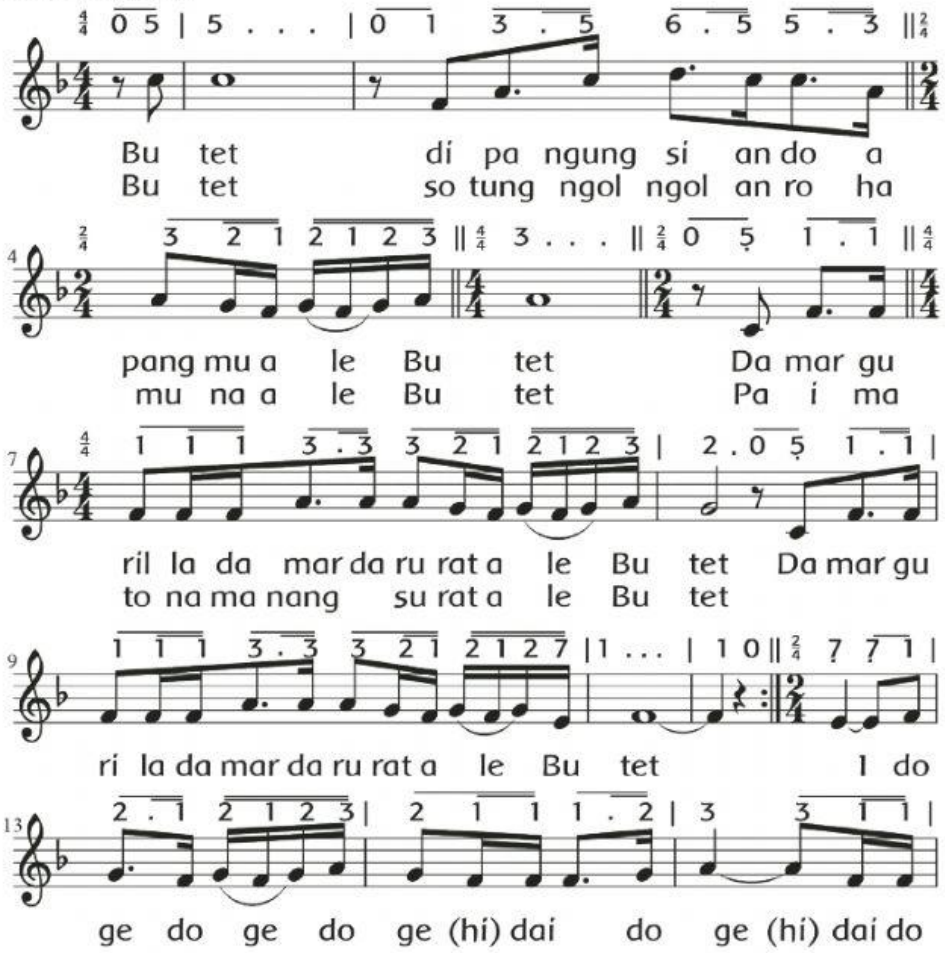




KLIK JIKA SUDAH SELESAI MEMBACA ATAU MENGERJAKAN HALAMAN INI

LIVEWORKSHEETS

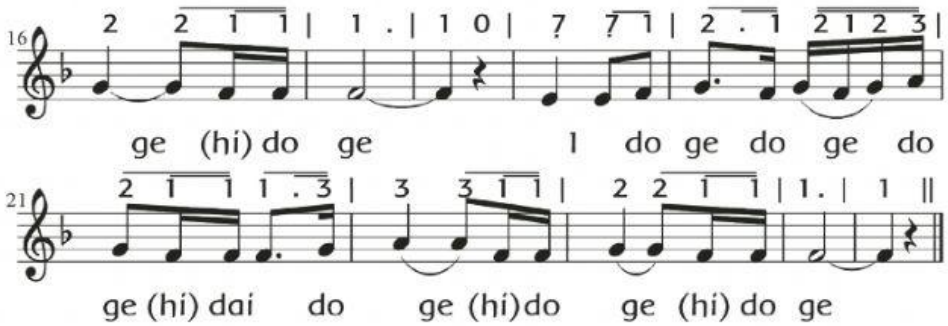


III Butet, tibo do mulak au apangmu ale, Butet
Musunta ingkon saut do talu ale, Butet
Musunta ingkon saut do talu ale, Butet

IV Butet, haru patibu ma magodang ale, Butet
Asa Adong da Palang Merah ale, Butet
Da Palang Merah ni negara ale, Butet

## Ayo Menulis

Apa judul lagu tersebut?

Dari provinsi mana asal lagu tersebut?

Apa nada dasar yang digunakan pada lagu tersebut?

Apa tanda tempo yang digunakan pada lagu tersebut?



KLIK JIKA SUDAH SELESAI MEMBACA ATAU MENGERJAKAN HALAMAN INI
LIVEWORKSHEETS

Apa arti tanda tempo tersebut?

**Info**

**Arti Lirik Lagu "Butet"**

Butet, ayahmu sedang berada di pengungsian

Bergerilya dalam darurat oh.. Butet

Butet, janganlah pernah jemu hatimu, putriku

Menanti kabar berita, oh Butet

Ayahmu akan cepat pulang, oh Butet

Musuh kita harus dikalahkan, oh Butet

Butet, cepatlah besar anakku

Agar kau kelak menjadi (anggota) Palang Merah

Palang Merah negara kita



KLIK JIKA SUDAH SELESAI MEMBACA ATAU MENGERJAKAN HALAMAN INI

LIVEWORKSHEETS

## Ayo Membaca

### Tangga Nada Diatonis Mayor

Tangga nada merupakan susunan berjenjang, misalnya do, re, mi, fa, sol, la, si, do. Dalam seni musik ada jenis tangga nada diatonis. Tangga nada diatonis terdiri atas delapan nada. Tangga nada diatonis dibagi lagi dalam dua jenis tangga nada, yaitu tangga nada mayor dan tangga nada minor.

Tangga nada diatonis mayor memiliki interval (jarak nada) 1 1 ½ 1 1 1 ½ . Perhatikan contoh urutan tangga nada diatonis mayor berikut.

| C | D | E | F | G | A | B | C' |
|---|---|---|---|---|---|---|---|
| 1 | 2 | 3 | 4 | 5 | 6 | 7 | i |

1 1 ½ 1 1 1 ½

Jika digambar, berikut tangga nada diatonis mayor.

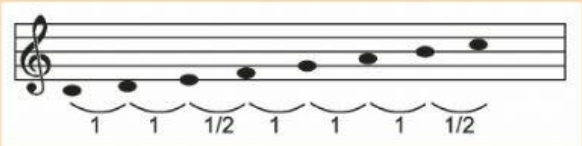




KLIK JIKA SUDAH SELESAI MEMBACA ATAU MENGERJAKAN HALAMAN INI
LIVEWORKSHEETS

Ciri-ciri tangga nada diatonis mayor biasanya sebagai berikut.

- Bersifat riang gembira.
- Bersemangat.
- Biasanya diawali dan diakhiri nada do. Namun, tidak menutup kemungkinan diawali dengan nada 5 (sol) atau 3 (mi) dan diakhiri nada 1 (do).

## Ayo Menulis

Kamu telah membaca bacaan "Tangga Nada Diatonis Mayor".

1. Apa pengertian tangga nada mayor?

2. Apa ciri-ciri lagu bertangga nada mayor?



KLIK JIKA SUDAH SELESAI MEMBACA ATAU MENGERJAKAN HALAMAN INI

LIVEWORKSHEETS

## Ayo Berdiskusi

Amatilah gambar berikut.

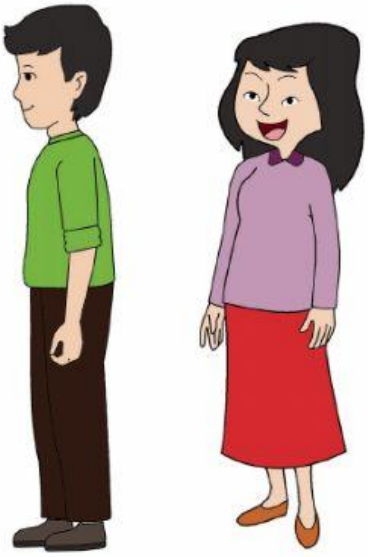



KLIK JIKA SUDAH SELESAI MEMBACA ATAU MENGERJAKAN HALAMAN INI

LIVEWORKSHEETS

Apa perbedaan ciri-ciri fisik laki-laki dan perempuan setelah masa pubertas?

Diskusikan bersama teman sekelompokmu, lalu bacakan hasilnya di depan kelompok-kelompok lain.

## Ayo Renungkan

Dari pembelajaran hari ini, kamu telah mendapat pengetahuan baru, melatih keterampilan, dan mengembangkan sikap-sikap baik.

Adakah pengetahuan dan keterampilan yang dapat kamu berikan bagi perbaikan lingkungan sekitarmu? Apakah itu?

Pengetahuan dan keterampilan yang dapat aku berikan bagi perbaikan kehidupan lingkungan sekitarku:

.....

.....

.....

.....

.....



LIVEWORKSHEETS

Sikap baik apakah yang dapat menjadikan kehidupanmu dan lingkungan sekitarmu menjadi lebih baik?

Sikap baikku yang dapat menjadikan kehidupan dan lingkungan sekitarku menjadi lebih baik:

.....

.....

.....

.....

.....



LIVEWORKSHEETS