



Lembar Kegiatan Peserta Didik

Nama :

Kelas :

No Absen :

Petunjuk mengerjakan LKPD

1. Isi identitas nama, kelas dan no absen anda
2. Silahkan melihat video dan memahami materi yang ada
3. Kerjakan soal-soal dengan baik sehingga memperoleh hasil yang maksimal

MATERI PENDUDUKAN JEPANG DI INDONESIA

Lihatlah video youtube berikut ini

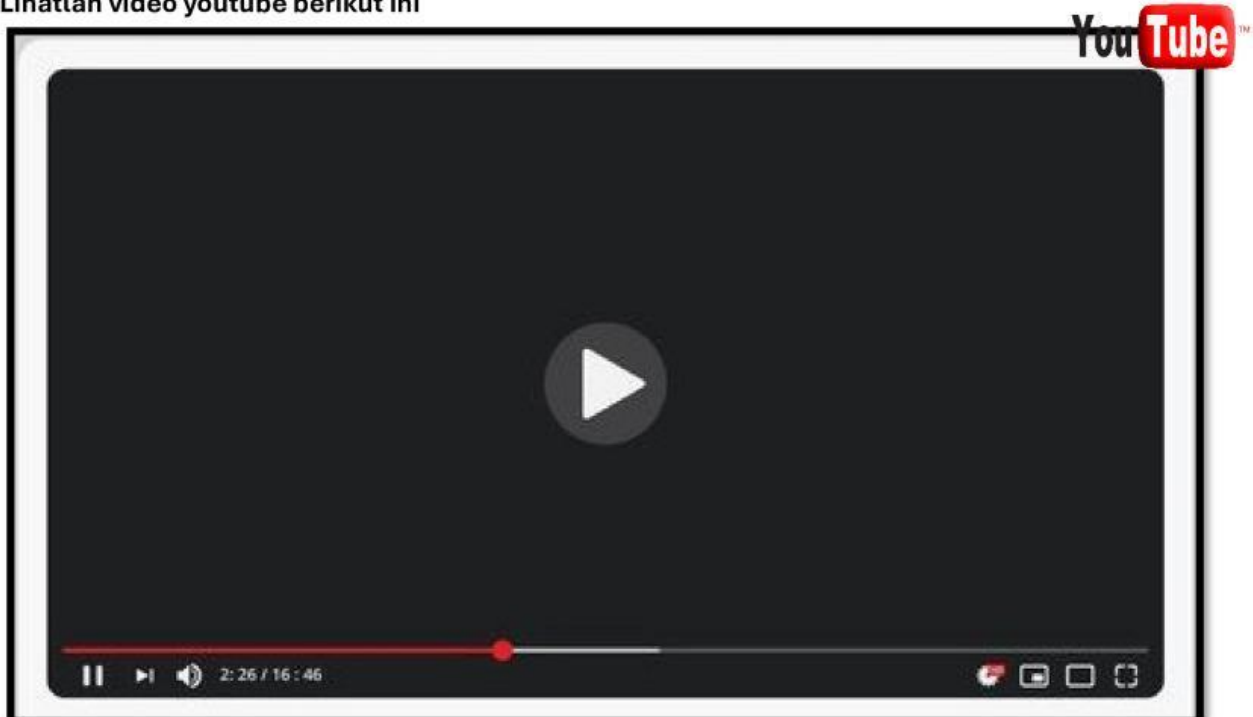

Silahkan pahami materi dari Presentasi berikut ini

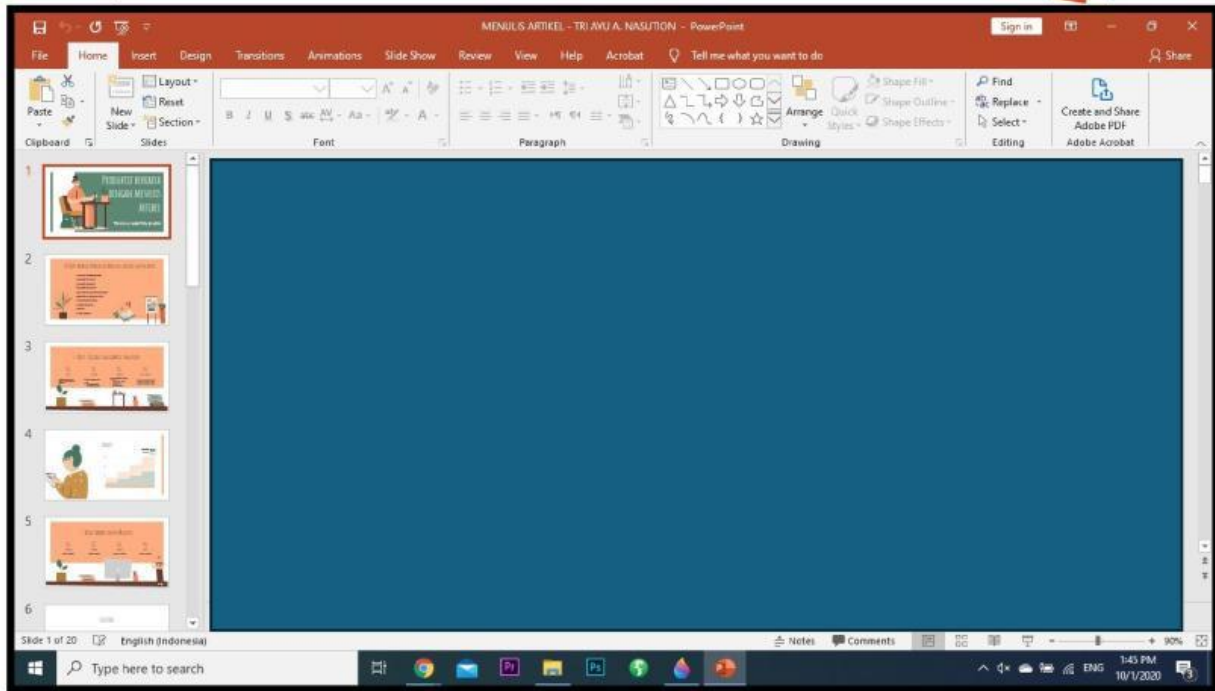

Page | 2

Kalian juga bisa membaca materi langsung dari **Website** dan **bahan suara** berikut :



Silahkan klik



Silahkan klik

Setelah memahami materi maka selanjutnya kalian bisa mengerjakan soal evaluasi.

Selamat mengerjakan

Evaluasi

TEKSFIELD

Islah bagian yang kosong dari pertanyaan dibawah ini

1. Kota pertama yang diduduki oleh Jepang di Indonesia adalah
2. Tenaga kerja paksa yang diambil Jepang untuk bekerja dalam proyek infrastruktur disebut dengan

SINGLE CHOICE

Pilihlah jawaban yang paling benar !

1. Organisasi bentukan jepang yang difungsikan untuk mempersiapkan tentara cadangan menjaga keamanan di Indonesia adalah
2. Pemberontakan PETA di kota Blitar di pimpin oleh....

CHECKBOX

Silahkan centang pada pernyataan yang benar

- Pada tahun 1945, Jepang memulai pendudukan di Indonesia selama Perang Dunia II, mengakhiri pemerintahan Hindia Belanda.
- Pendudukan Jepang di Indonesia bertujuan untuk menguasai sumber daya alam, terutama minyak dan karet, serta untuk memperluas pengaruhnya di Asia Tenggara.
- Waktu pendudukan Jepang ditandai dengan penerapan kebijakan politik yang mengakibatkan eksploitasi sumber daya alam dan kehidupan masyarakat.
- Pemimpin Indonesia, seperti Soekarno, mencoba berkolaborasi dengan Jepang untuk mencapai kemerdekaan Indonesia setelah perang, meskipun hubungan ini bersifat kompleks.
- Selama pendudukan Jepang, tidak terjadi penderitaan dan penindasan terhadap penduduk, termasuk penggunaan romusha sebagai pekerja paksa dalam proyek-proyek infrastruktur merupakan hal yang positif.

SELECT

Pilihlah jawaban yang benar dengan klik pada gambar

Page | 4

Perhatikan gambar tokoh dibawah. Tokoh ini adalah mengembangkan gagasan Pancasila pada masa pendudukan Jepang. Ia melihat kesempatan untuk memajukan ideologi nasional Indonesia yang kemudian menjadi dasar negara setelah kemerdekaan. Bersama dengan Mohammad Hatta, menyatakan kemerdekaan Indonesia, hanya beberapa hari setelah Jepang menyerah kepada Sekutu. Siapakah tokoh yang dimaksud ?



SPEAK

Sebutkan jawaban dari soal berikut menggunakan suara dengan meng klik Microphone



Organisasi pemuda yang di dipersiapkan sebagai pembantu polisi pada zaman jepang

LISTENING

Dengarkan suara berikut dan tulis jawabanya



WORD SEARCH

Carilah nama-nama tokoh Indonesia yang berjasa dalam perjuangan kemerdekaan



JOIN

Hubungkan pernyataan kanan dengan jawaban yang benar di lajur kiri

Perjanjian ini ditandatangani oleh Jepang dan Belanda pada 8 Maret 1942 memuat bahwa Belanda menyerahkan kekuasaannya di Indonesia kepada Jepang

Syamsudin

Ketua gerakan 3A semasa pendudukan Jepang di Indonesia

Tarakan

Kota pertama yang di duduki Jepang di Indonesia

Kalijati

DRAG & DROP

Silahkan geser jawaban di posisi yang benar sehingga menjadi sebuah pernyataan yang benar

Soal		Jawaban
1. Lokasi terjadinya pemberontakan Ceh Plieng	<input type="text"/>	Heiho
2. Selain Tarakan, kota di Kalimantan ini di kuasai Jepang karena kaya minyak bumi	<input type="text"/>	Aceh
3. Pasukan cadangan yang di tugaskan jika pasukan perang Jepang mengalami kekurangan di Perang Dunia 2	<input type="text"/>	Balikpapan
4. Golongan wanita bagian dari Putera yang memiliki pasukan khusus bernama Srikandi	<input type="text"/>	Supriyadi
5. Tokoh yang memimpin pemberontakan PETA di Blitar	<input type="text"/>	Fujinkai

Page | 6

**Terima kasih telah mengerjakan LKPD
Jangan lupa mencapture hasil yang kamu peroleh
Laporkan pada gurumu**