

Hari / tanggal :

Nama :

Kelas :

PH KLASIFIKASI MAKHLUK HIDUP

A. Single Choice, pilihlah jawaban yang benar

1. Perhatikan gambar berikut ini!



Ciri khusus yang dimiliki oleh makhluk hidup tersebut adalah

2. Tumbuhan yang telah memiliki akar, batang dan daun sejati, berkembang biak dengan metagenesis atau pergiliran keturunan adalah

3. Perhatikan gambar berikut!



Tingkatan takson dan dasar pengelompokan dari kelompok tumbuhan tersebut adalah

4. Kayu yang menjadi meja dan kursi tidak dapat digolongkan sebagai makhluk hidup, meskipun berasal dari batang tumbuhan yang pernah hidup. Hal ini karena

5. Perhatikan gambar di bawah ini!



Berdasarkan ciri-ciri morfologinya, kelompok hewan ini adalah

B. Checkbox and Select

1. Yang bukan merupakan kingdom monera adalah



2. Tanaman yang dapat dikelompokkan dalam kelompok yang sama karena memiliki akar tunggang ditunjukkan oleh

- 1) Manga
- 2) Kembang sepatu
- 3) Padi
- 4) Jagung
- 5) Jeruk

3. Hewan yang tergolong ke dalam kelas insekta ditunjukkan oleh

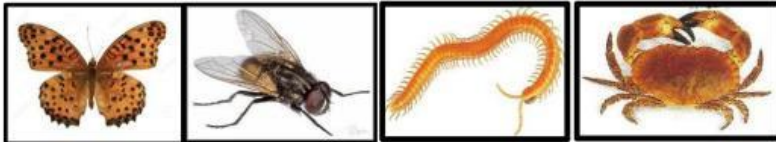

4. Hewan yang memiliki kekerabatan terdekat ditunjukkan oleh gambar

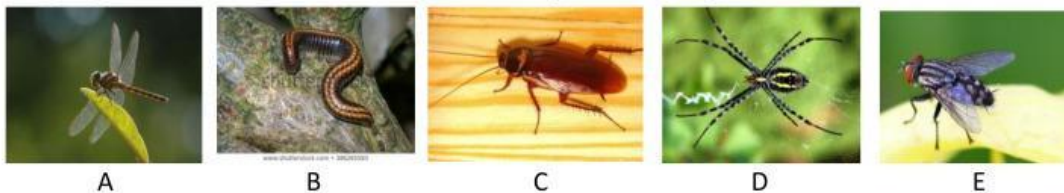

5. Makhluk hidup yang termasuk kelas Reptil di bawah ini adalah

- 1) Ayam
- 2) Kadal
- 3) Biawak
- 4) Merpati