Qu'est-ce qu'il faut faire?

Profe María

Il faut...

①

②

③

④

ⓐ ajouter ⓑ verser ⓒ faire cuire ⓓ mélanger

Ordena esta receta utilizando las estructuras de abajo.

ⓐ Verser les œufs dans la poêle.
ⓑ Ajouter les légumes.
ⓒ Couper les légumes.
ⓓ Mélanger.
ⓔ Faire cuire.

D'abord, il faut

Ensuite, il faut

Après, il faut

Puis, il faut

Pour terminer, il faut

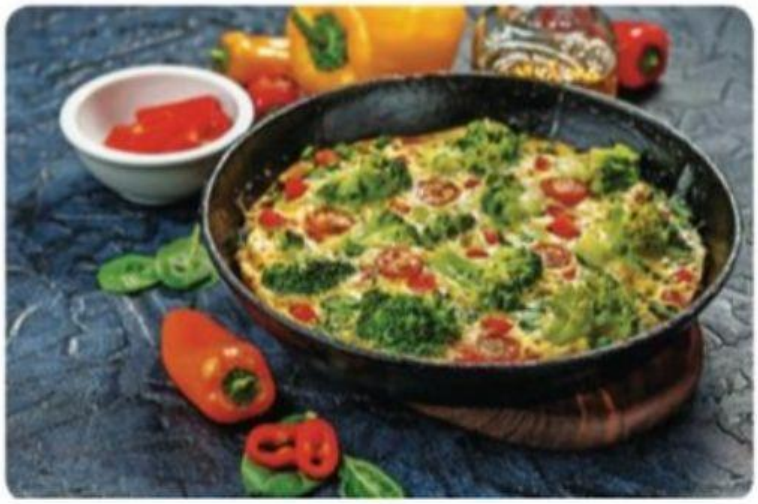

LIVEWORKSHEETS