Ministerio de Educación

**República del Ecuador**
Escuela Fiscal de Educación Básica N.º 2
*"Veintidós De Noviembre"*
**Fundada el 16 de Diciembre de 1991**
**Isidro Ayora-Guayas – Ecuador**
**e-mail: veintidos_noviembre@hotmail.com**
**Dirección: Av. Daule entre Pichincha y vía Las Mercedes**

# FICHA INTERACTIVA ORTOGRÁFICA DE COMUNICACIÓN 5° "A" y "B"

**TEMA: Recuerda el uso de la H.**

**Fecha:** _____

**Nombre:** _____

**Se escribe con "h" cuando:**

1. Escribe "h" en las palabras que sea necesario.

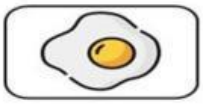
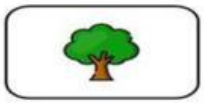

| | | |
|---|---|---|
| __uevo | __árbol | __esponja |

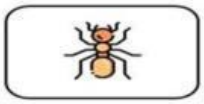

| | | |
|---|---|---|
| __isla | __ormiga | __elado |

LIVEWORKSHEETS

| | | |
|---|---|---|
| Zana__oria | __avión | __ordenador |

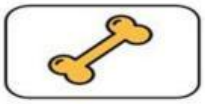

| | | |
|---|---|---|
| __ospital | __unicornio | __ueso |

2. **Si una palabra lleva "h", las palabras derivadas de ella también lo llevan. Escribe una palabra derivada de cada una de las siguientes. Utiliza los prefijos:**

| | | | | | |
|---|---|---|---|---|---|
| a- | des- | en- | in- | pre- | re- |

1. Horca: ahorcar
2. Hoja: .....
3. Huir: .....
4. Heredar: .....
5. Historia: .....
6. Hora: .....
7. Humo: .....
8. Hielo: .....
9. Honrar: .....
10. Habitar: .....

3. **Escribe la palabra de la que se ha formado cada una de las siguientes:**

| | | |
|---|---|---|
| Hospitalizar: **hospital** | Horario: | Hermanastro: |
| Herrero: | Oquedad: | Ahijado: |
| Heladería: | Óseo: | Hormiga: |
| Humo: | | |

4. **Escribe las "h" que faltan a estas frases.**

El elicóptero tenía una avería en la élice.

Lleva una orquilla en el pelo.

La oz es una erramienta en desuso.

LIVEWORKSHEETS

Se an encontrado abundantes uellas de animales prehistóricos.

De repente me ha entrado ipo.

Tiene un hematoma en el ombro.

En este libro se narran las azañas de algunos de los éroes antiguos.

Iba hacia la orilla del arroyo cuando la encontré.

El ormiguero está lleno de ormigas.

Mi mamá compró muchos elados para todos.

LIVEWORKSHEETS