



**Langkah mengerjakan:**

- 1. Sebelum bekerja mulai lah dengan berdoa**
- 2. Isi kolom nama dan kelas pada LKPD**
- 3. Jawablah pertanyaan dengan benar**
- 4. Periksa kembali LKPD yang telah kamu kerjakan**

**Nama :.....**

**Kelas :.....**

**Tujuan pembelajaran:**

- 1. Mengidentifikasi pola hidup yang menyebabkan terjadinya permasalahan lingkungan.**
- 2. Memprediksi dampak permasalahan lingkungan terhadap kondisi sosial, kemasyarakatan, dan ekonomi.**



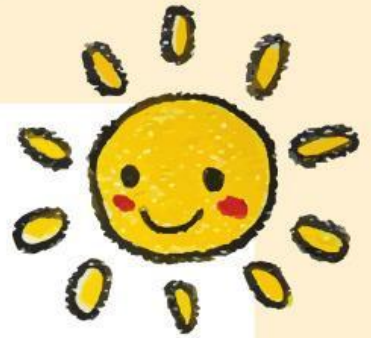

1. Mengapa terjadi masalah lingkungan di Bumi?

Jawaban:.....

2. Apa penyebab masalah pada lingkungan?

Jawaban:.....

3. Bagaimana dampak kerusakan lautan bagi manusia?

Jawaban.....

4. Gambar di bawah termasuk kerusakan? jelaskan!



Jawaban.....

5. Apa yang ingin kalian lakukan untuk memperbaiki Bumi kita?



Jawaban.....

