LKPD UNTUK SISWA KELAS 2

SEMESTER GANJIL

BAB 3

AKHLAK TERPUJI

"ADAB MAKAN, MINUM DAN TIDUR"

NAMA : .....

KELAS : .....

WAKTU : 2 x 35 menit

LIVEWORKSHEETS

Kompetensi Awal

1.Peserta didik mampu mengetahui mengenai makna tentang akhlak terpuji
2.Peserta didik dapat mengetahui apasaja akhlak terpuji dalam kehidupan sehari hari
3.Peserta didik dapat mengetahui pentingnya memiliki akhlak terpuji

Tujuan Pembelajaran

1.Melalui tayangan video, peserta didik dapat mengidentifikasi tentang akhlak terpuji dengan benar
2.Melalui kegiatan tanyajawab, peserta didikdapat mengetahui mengenai akhlak terpuji dengan tepat
3.Melalui kegiatan diskusi mengamati gambar, peserta didik dapat menerapkan akhlak terpuji dalam kehidupan sehari hari
4.Melalui latihan yang diberikan oleh guru, peserta didik dapat lebih memahami tentang akhlak terpuji.

LIVEWORKSHEETS

MATERI

TONTONLAH VIDEO DI BAWAH INI DENGAN SEKSAMA

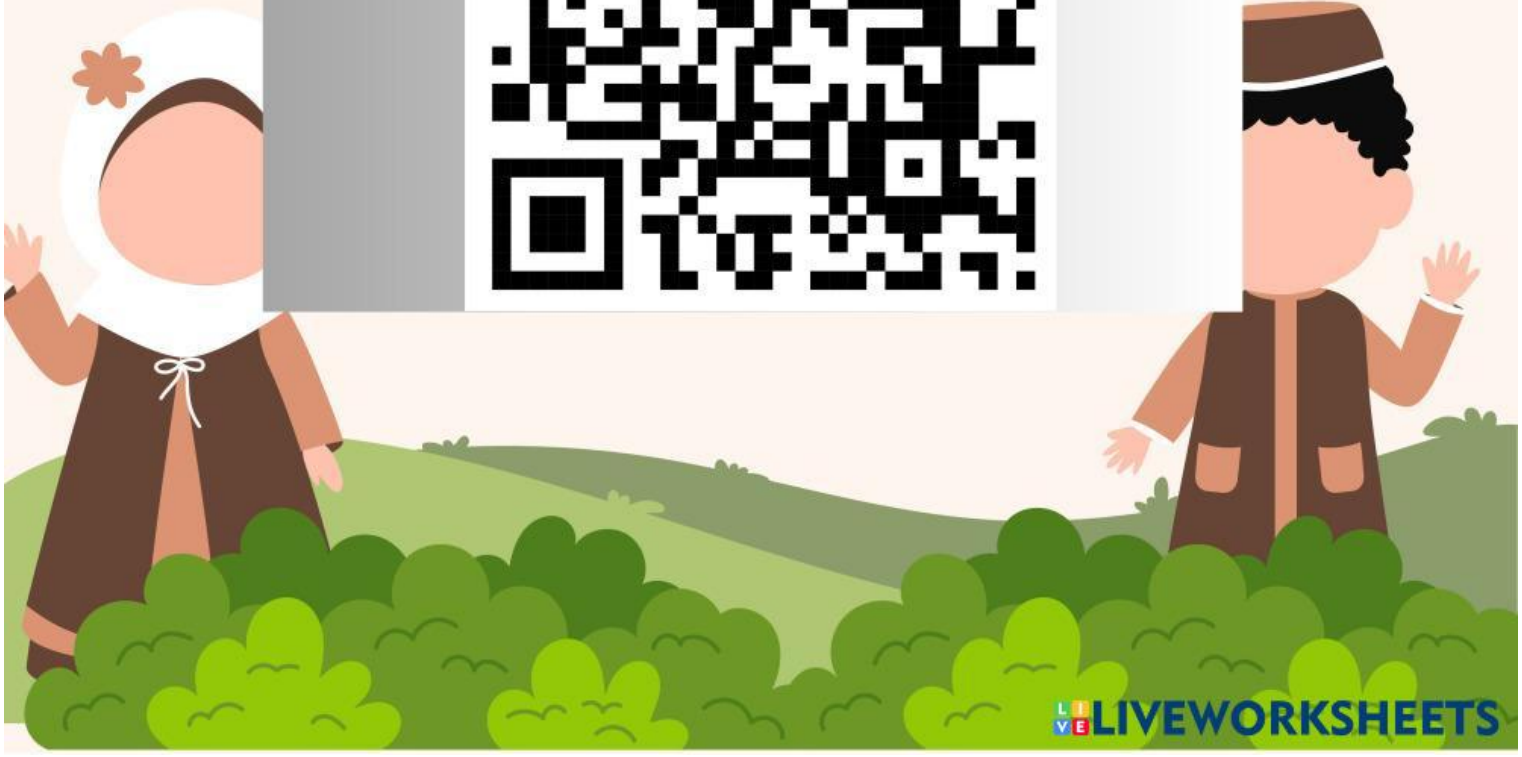

LIVEWORKSHEETS

SETELAH MENONTON VIDEO DIATAS, KERJAKANLAH LATIHAN BERIKUT

Petunjuk pengerjaan

1. Jodohkanlah doa doa berikut dengan menggunakan garis.
2. sesuaikanlah tabel dengan do'a yang tepat.

DO'A SEBELUM MAKAN	o	o	اَلْحَمْدُ لِلّٰهِ الَّذِىْ اَحْيَانَا بَعْدَمَآ اَمَاتَنَا وَاِلَيْهِ النُّشُوْرُ Alhamdu lillahil ladzii ahyaanaa ba'da maa amaa tanaa wa ilahin nusyuur
DO'A SETELAH MAKAN	o	o	بِسْمِكَ االلّٰهُمَّ اَحْيَا وَبِاسْمِكَ اَمُوْتُ Bismikallaahuma ahyaa wa bismika amuutu
DO'A SEBELUM TIDUR	o	o	اَللّٰهُمَّ بَارِكْ لَنَا فِيْمَا رَزَقْتَنَا وَقِنَا عَذَابَ النَّارِ Alloohumma barik lanaa fiimaa razaqtanaa waqinaa 'adzaa bannar
DO'A BANGUN TIDUR	o	o	اَلْحَمْدُ للهِ الَّذِىْ اَطْعَمَنَا وَسَقَانَا وَجَعَلَنَا مُسْلِمِيْنَ Alhamdu lillaahil ladzii ath'amanaa wa saqoonaa wa ja'alanaa minal muslimiin

LIVEWORKSHEETS

PEKERJAAN RUMAH I

Petunjuk pengerjaan

1. **Isilah lembar kerja ini sesuai yang kamu lakukan sebelum dan sesudah makan rumahmu.**
2. **Ingat kembali adab apa saja yang sudah kamu lakukan ketika makan di rumah.**
3. **Berilah tanda "V" pada tabel yang berisi adab makan dan mimum yang telah kamu lakukan.**
4. **Kumpulkan kembali pada gurumu di pertemuan selanjutnya.**

NO	KEGIATAN YANG DILAKUKAN	HASIL
1	MEMBACA DO'A SEBELUM MAKAN	
2	MAKAN & MINUM MENGGUNAKAN TANGAN KANAN	
3	DUDUK KETIKA MAKAN & MINUM	
4	MEMBACA DOA KETIKA SELESAI MAKAN	

LIVEWORKSHEETS

PEKERJAAN RUMAH II

Petunjuk pengerjaan

1. **Isilah lembar kerja ini sesuai yang kamu lakukan sebelum dan ketika bangun tidur di rumahmu.**
2. **Ingat kembali adab apa saja yang sudah kamu lakukan sebelum dan ketika bangun tidur.**
3. **Berilah tanda "V" pada tabel yang berisi adab tidur yang sudah kamu lakukan.**
4. **Kumpulkan kembali pada gurumu di pertemuan selanjutnya.**

NO	KEGIATAN YANG DILAKUKAN	HASIL
1	BERWUDHU SEBELUM TIDUR	
2	MEMBACA DO'A SEBELUM TIDUR	
3	MEMBERSIHKAN TEMPAT TIDUR SEBELUM TIDUR	
4	MEMBACA DOA KETIKA BANGUN TIDUR	

LIVEWORKSHEETS