



KONSERVASI FAUNA INDONESIA

Nama : _____

Jawablah pertanyaan berikut dengan memilih jawaban pada kotak warna putih dengan benar!

- 1** Ada beberapa campur tangan manusia dalam mengubah lingkungan biotik seperti berikut, kecuali...

- 2** Hambatan utama dalam menjaga kelestarian fauna adalah

- 3** Banyak peristiwa yang dapat mengancam kelestarian fauna. Berikut ini yang bukan ancaman bagi kelestarian fauna adalah ...

4

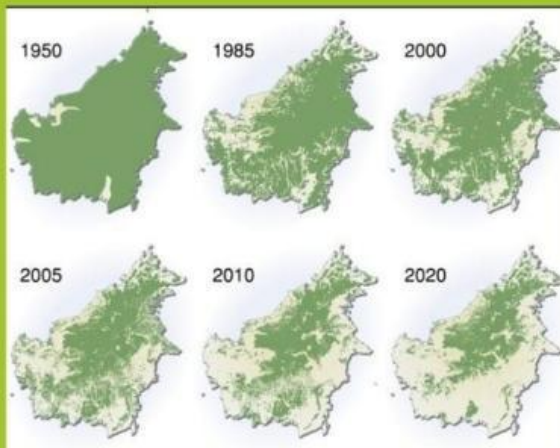

Kondisi keadaan hutan di Pulau Kalimantan dari tahun ke tahun dapat dilihat seperti pada gambar di samping. Dampak seperti apa yang dapat dirasakan dari perubahan tersebut?

- 5** Hutan Indonesia mencetak rekor deforestasi terendah dalam sejarah. Penurunan angka deforestasi 75,03% di periode tahun 2019-2020, hingga berada pada angka 115,46 ribu ha ini menunjukkan bahwa upaya pelestarian hutan yang telah dilakukan melahirkan hasil yang positif.

Dampak kedepan dari adanya perubahan ini dapat dirasakan bagi seluruh bangsa bahkan negara yaitu....



KONSERVASI FAUNA INDONESIA

6 Usaha pelestarian sumber daya alam hayati ekosistem hutan dapat dilakukan dengan cara

7 Objek pariwisata yang menawarkan pengalaman langsung berenang dengan penyulaut dan suguhan keindahan bawah air dapat menarik minat wisatawan. Perubahan di bidang sosial dan ekonomi masyarakat di sekitar objek tersebut dapat terpengaruh dan berkembang lebih pesat. Akan tetapi, masih ada kegiatan yang tidak memerhatikan lingkungan sehingga kerap kali objek wisata tersebut justru mengganggu kelestarian dan habitat dari flora fauna itu sendiri.

Bagaimanakah tindakan konservatif yang dapat dilakukan untuk menjaga kelestarian tersebut?

8



Penurunan jumlah harimau liar di Asia sudah cukup mengkhawatirkan dan terancam punah diakibatkan penurunan habitat. Tindakan apa yang paling tepat dilakukan untuk menghentikan penurunan jumlah harimau liar di alam bebas?

9

Indonesia merupakan negara yang memiliki keragaman hayati terbesar di dunia. Sebanyak 670 spesies mamalia mendominasi jumlah fauna di Indonesia, disusul dengan spesies ikan sebanyak 4.782 dan sebanyak 1.711 spesies burung serta ada pula spesies reptil sejumlah 755 spesies.

Dengan tingginya angka tersebut, bagaimanakah peranan manusia dalam pelestarian flora dan fauna untuk kehidupan mendatang?

10

Indonesia memiliki tradisi berburu paus yang terkenal di Desa Lamalera Nusa Tenggara Timur. Perburuan ini dilakukan secara tradisional menggunakan kapal layar yang disebut paledang. Paus yang sering diburu oleh masyarakat Lamalera adalah paus sperma atau dikenal sebagai koteklema. Paus sperma merupakan salah satu satwa yang berstatus rentan dan populusnya semakin menurun.

Bagaimanakah cara mengatasi kondisi tersebut agar kelestarian budaya dan satwa tetap terjaga?