



LEMBAR KERJA PESERTA DIDIK ANATOMI JARINGAN HEWAN

Mata Pelajaran : Biologi

Kelas :

Hari/Tanggal :

Nama Anggota Kelompok :

- 1.
- 2.
- 3.
- 4.
- 5.
- 6.



A. Tujuan Pembelajaran

Setelah melakukan kegiatan diskusi dan studi literatur, maka peserta didik dapat mengidentifikasi struktur tubuh untuk pertukaran dan transpor zat dengan benar.

B. Petunjuk Penggunaan LKPD

1. Siapkan alat tulis dan gawai yang terkoneksi dengan jaringan internet !
2. Isilah identitas LKPD dengan benar !
3. Simaklah masing-masing sumber belajar yang terdapat dalam LKPD guna menjawab pertanyaan-pertanyaan !
4. Jawablah pertanyaan-pertanyaan yang terdapat dalam LKPD !
5. Mintalah bantuan guru apabila terdapat kesulitan atau ketidakjelasan pada instruksi dan pertanyaan pada LKPD !

C. Aktivitas Belajar

1. Mengamati

Silahkan simak video terkait aneka jaringan hewan !

2. Menanya

Setelah menyimak video di atas, tuliskan rumusan masalah terkait video tersebut !

No.	Daftar pertanyaan
1	
2	
3	



3. Mengumpulkan informasi

- Struktur Jaringan Epitel (Identifikasilah nama jaringan di bawah ini !)







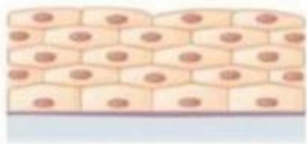







- Struktur Jaringan Ikat
- 1) Pilihlah jawaban dengan benar

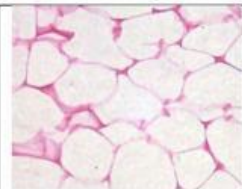



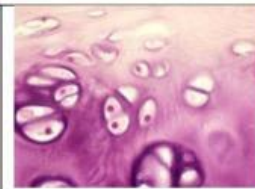

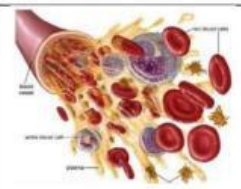



2) Pilihlah jawaban dengan benar

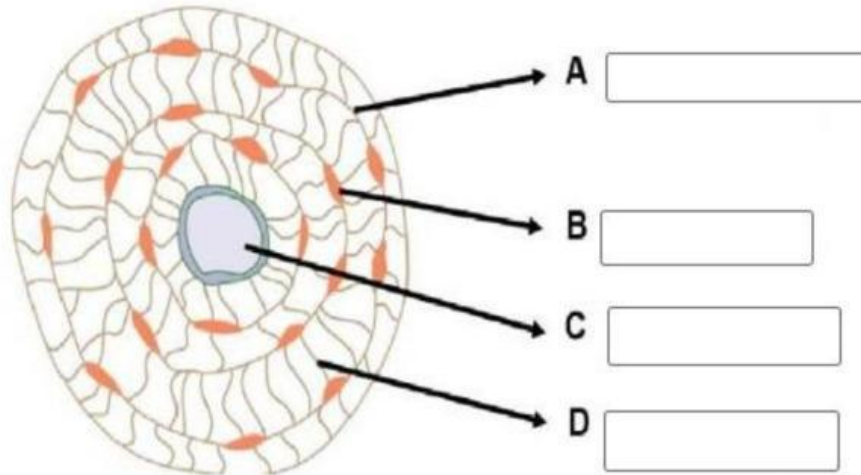

Pada gambar no.3 di atas menunjukkan bahwa sistem havers terdapat pada :

- a. Kartilago
- b. Osteon

Alasan :

• Struktur Jaringan Otot

Hubungkan jaringan otot dengan organ disampingnya !

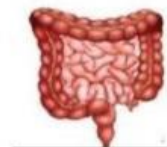
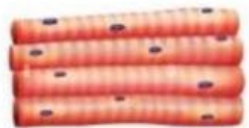
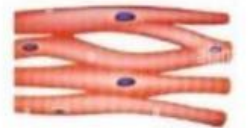
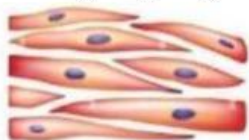



- Struktur Jaringan Saraf (Lengkapilah nama-nama bagian tersebut)

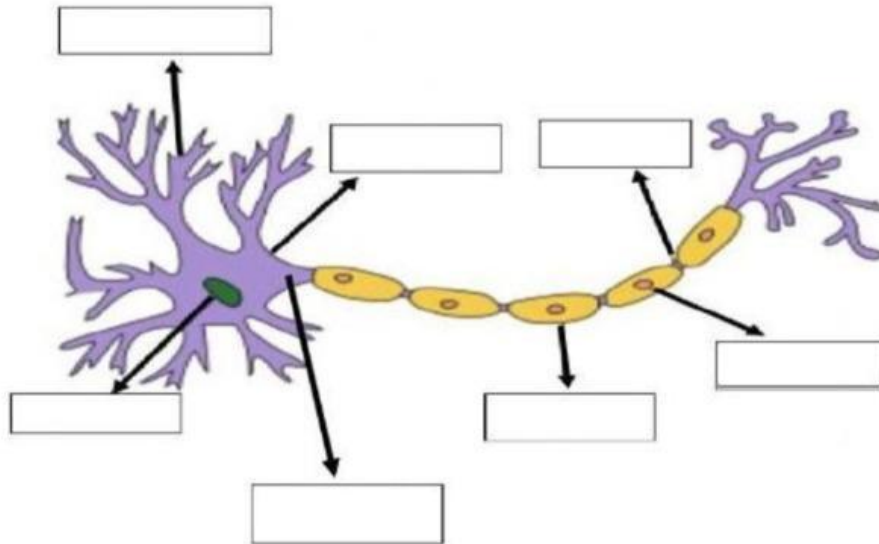

4. Mengolah informasi

Buatlah media presentasi yang kreatif dan menarik dalam bentuk :

- a. Mind Map
- b. Video Animasi (Tiktok)

5. Mengomunikasikan

Setiap kelompok diwajibkan memposting hasil karyanya di laman sosial media kelas dan pada pertemuan selanjutnya dipresentasikan di depan kelas.

D. Kesimpulan

Tuliskan Kesimpulan yang kalian dapatkan setelah pembelajaran :