

**Latihan 13 ( Contoh Soalan PT3)**

1. (a) Rajah di bawah menunjukkan struktur kulit manusia.

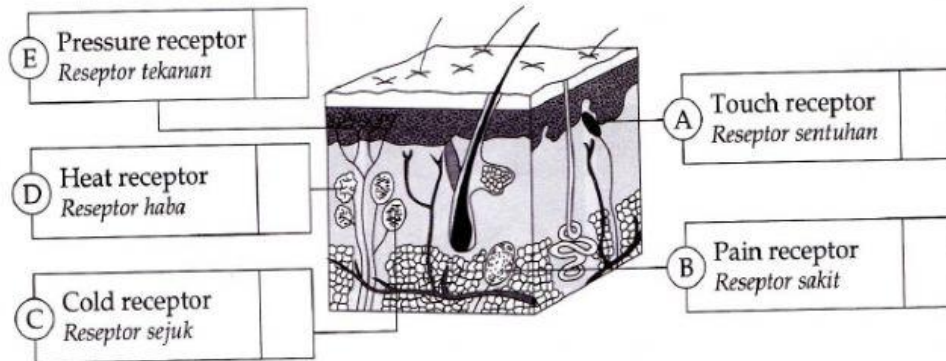

Pada rajah di atas, tandakan (√) pada label yang betul bagi setiap jenis reseptor. (3 markah)

(b) Pilih reseptor yang betul berdasarkan pernyataan yang diberikan.

- (i) (Reseptor sentuhan , reseptor sakit ) berada paling dekat dengan permukaan kulit.
- (ii) (Reseptor tekanan , Reseptor sejuk) terdapat pada tisu lemak.

(2 markah)

(c) Tandakan (√) pada pernyataan yang benar tentang kulit.

Kulit terdiri daripada lapisan nipis di bahagian luar yang dipanggil epidermis dan lapisan dalam yang dipanggil dermis.	<input type="checkbox"/>
Kulit terdiri daripada lapisan nipis di bahagian dalam yang dipanggil epidermis dan lapisan luar yang dipanggil dermis.	<input type="checkbox"/>

(1 markah)

**PT3 2015**

2. Mirza melawat sebuah gerai kraf tangan yang dikendalikan oleh Persatuan Orang-orang Buta. Dia mendapati orang cacat penglihatan menggunakan deria sentuhan mereka dalam penghasilan kraf tangan. Rajah 6 menunjukkan keratan rentas bagi kulit.

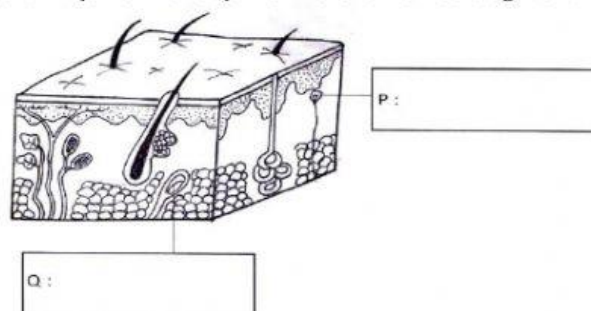

Diagram 6  
Rajah 6

(a) Dalam Rajah 6, labelkan P dan Q dengan menggunakan perkataan-perkataan yang diberi dalam petak di bawah.

Reseptor haba	Reseptor tekanan	Reseptor sentuh
---------------	------------------	-----------------

[2 markah]