Nama :

Nomor :

Kelas : 3

Perubahan wujud sudah dipelajari pada pembelajaran sebelumnya.

Pasangkan kata berikut dengan arti yang sesuai!

Mencair	Perubahan wujud gas menjadi cair
Membeku	Perubahan wujud padat menjadi cair
Menguap	Perubahan wujud padat menjadi gas
Mengembun	Perubahan wujud cair menjadi gas
Menyublim	Perubahan wujud cair menjadi padat

Berlatihlah untuk menyamakan satuan kilogram (kg) ke gram.

Pasangkan satuan kilogram dengan satuan gram yang sesuai.

3.230 gram	3 kg 23 gram
3.023 gram	3 kg 2 gram
3.203 gram	3 kg 320 gram
3.002 gram	3 kg 203 gram
3.320 gram	3 kg 230 gram

LIVEWORKSHEETS

Selesaikanlah soal di bawah ini!

1. Ibu Dayu membeli 2 kg 500 gram cokelat untuk membuat kue tart. Cokelat yang dicairkan sebanyak 1 kg 200 gram. Berapa gram cokelat yang belum dicairkan?
2. Nelayan membu tuhkan 750 kg es kering setiap harinya. Es kering diperlukan untuk mendinginkan ikan agar tetap segar Berapa kilogram es kering yang dibutuhkan dalam seminggu?
3. Ibu Dayu membeli tepung terigu sebanyak 2 kg. Persediaan tepung terigu di rumah 550 gram. Berapa gram tepung terigu Ibu Dayu sekarang?
4. Siti membeli 4 kg cokelat. Kemudian, cokelat tersebut dicairkan. Cokelat cair itu dibagi menjadi 4 bungkus. Setiap bungkus berisi 500 gram cokelat. Berapa bungkus yang dihasilkan dari 4 kg cokelat cair itu?
5. Kemasan A berisi kapur barus seberat 1 kg 200 gram. Kemasan B beratnya lebih ringan 400 gram dari kemasan A. Berapa gram berat kapur barus pada kemasan B?

Perhatikan alat yang digunakan untuk menunjukkan waktu!

Apakah perbedaan dan persamaan antara ketiga jenis jam di atas?

Lingkarilah satuan waktu yang biasa digunakan!

Gram

Meter

Kilometer

Kilogram

Detik

Menit

Jam

LIVEWORKSHEETS

Pasangkanlah jam dengan waktu yang sesuai!

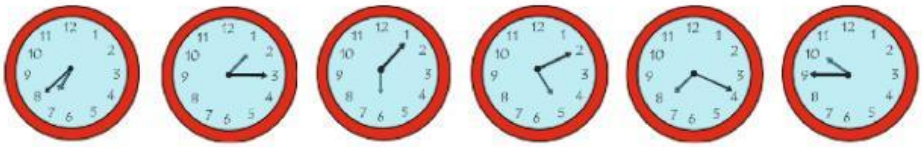

06:05	10:45	07:40	08:20	01:15	05:10

Lanjutkan dengan memasangkan jam berikut ini!

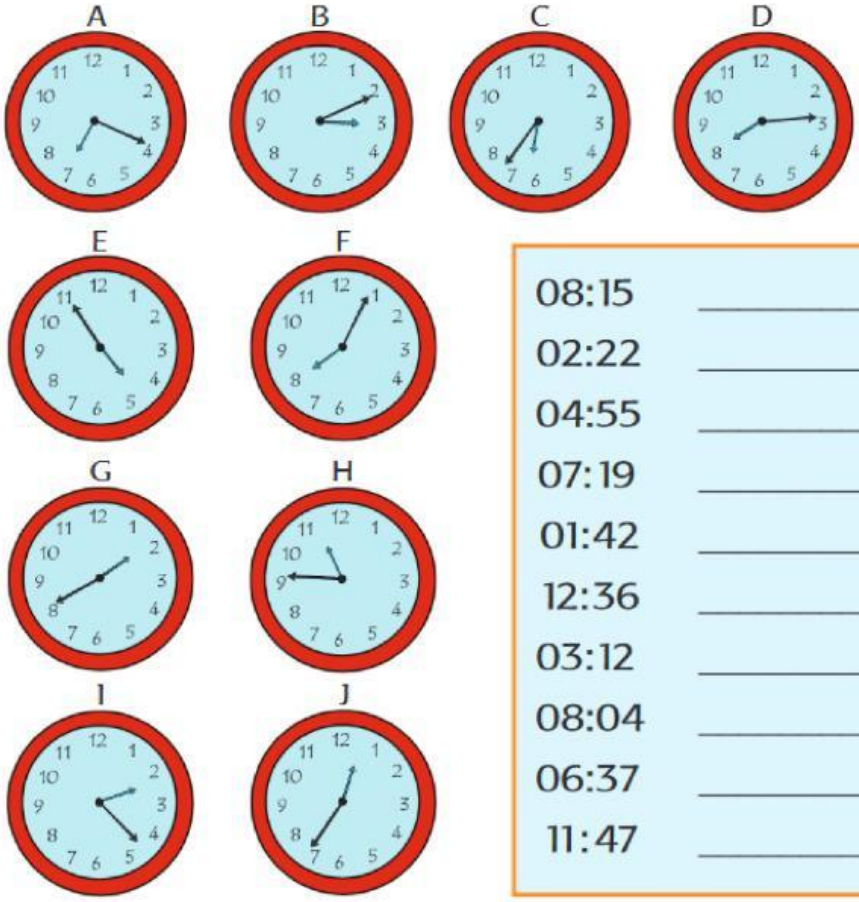

08:15 _____

02:22 _____

04:55 _____

07:19 _____

01:42 _____

12:36 _____

03:12 _____

08:04 _____

06:37 _____

11:47 _____

LIVEWORKSHEETS