23-САБАҚ РЕНТГЕН КАБИНЕТІНДЕ

1. Тыңдаңыз, есте сақтаңыз.

дем алыңыз
дем алмаңыз
киіміңізді шешіңіз
шашыңызды жинаңыз
алқаңызды шешіңіз
құжатыңызды беріңіз

2. Оқыңыз, есте сақтаңыз.

экранға қараңыз
экранға жақынырақ тұрыңыз
тереңірек дем алыңыз
деміңізді ұстап тұрыңыз
сол жаққа бұрылыңыз

3. Сәйкестендіріңіз.

дем	шешіңіз
деміңізді ұстап	алмаңыз
сол жаққа	беріңіз
шашыңызды	қараңыз
алқаңызды	шешіңіз
экранға	жинаңыз
құжатыңызды	бұрылыңыз
дем	тұрыңыз
киіміңізді	алыңыз

4. Сұқбатты тыңдаңыз, бос орындарды толықтырыңыз.

– Қайырлы күн!
– Қайырлы күн!
– Кіруге бола ма?
– _____ . _____ бар ма?
– Иә, бар, міне _____ .
– Келесі бөлмеге _____ .
– Қазір.

LIVEWORKSHEETS

23-САБАҚ

5. Тыңдаңыз, жазыңыз.

_____ шешіңіз

_____ жинаңыз

_____ шешіңіз

_____ тұрыңыз

_____ көтеріңіз

6. Сұқбатты оқыңыз.

– Киіміңізді шешіңіз.

– Экранға тұрыңыз. Иегіңізді жоғары көтеріңіз.

– Терең дем алыңыз; Дем алмаңыз. Болды.

– Нәтижесі түстен кейін сағат 16.00-де дайын болады.

– Жақсы.

– Нәтижесі қашан дайын болады?

23-САБАҚ

7. Сұқбат бойынша сәйкестендіріңіз.

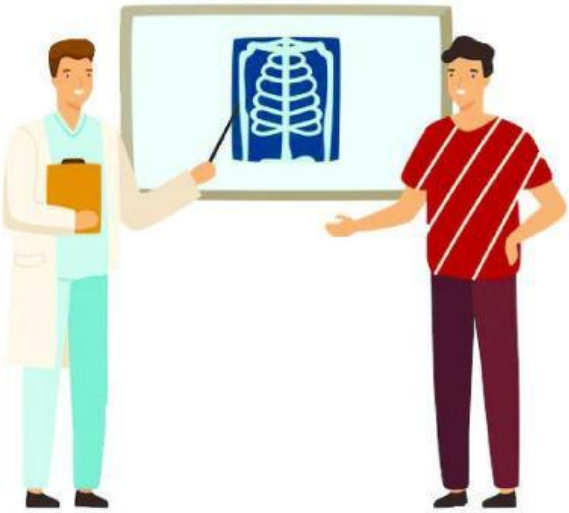

киіміңізді

экранға

терең

дем

иегіңізді

жақынырақ тұрыңыз

дем алыңыз

көтеріңіз

шешіңіз

алыңыз

LIVEWORKSHEETS