

LKPD PPKN BAB 3
KEDAULATAN NKRI



Agar kalian memahami materi, ayo kita literasi bersamaa bacaan dibawah ini!

Perbandingan Demokrasi Pancasila dengan Demokrasi Liberal dan Demokrasi Sosialis

Demokrasi Pancasila	Demokrasi Liberal	Demokrasi Sosialis
1. Mengutamakan kepentingan bangsa dan negara di atas kepentingan pribadi atau golongan dan mengakui hak milik perorangan.	1. Mengutamakan kepentingan pribadi dengan mendukung sepenuhnya usaha pribadi (<i>private enterprise</i>).	1. Mengutamakan kepentingan bersama dengan mengabaikan kepentingan pribadi.
2. Keputusan diambil dengan musyawarah mufakat.	2. Keputusan diambil dengan suara terbanyak (50 + 1).	2. Keputusan diambil berdasarkan kehendak mayoritas.
3. Agama merupakan bagian yang tidak terpisahkan dari kehidupan bernegara.	3. Memisahkan urusan agama dengan kehidupan negara (sekuler).	3. Tidak mengenal agama karena tidak mengakui adanya Tuhan Yang Maha Esa.
4. Tidak dikenalnya diktator mayoritas dan tirani minoritas.	4. Keputusan ditentukan oleh kesepakatan-kesepakatan individu sebagai warga negaranya.	4. Suara mayoritas kelompok besar masyarakat yang menentukan segalanya.

Agar kalian memahami materi, ayo kita literasi bersama
bacaan dibawah ini!

LEMBAGA-LEMBAGA DALAM SISTEM KETATANEGARAAN menurut UUD Negara Republik Indonesia Tahun 1945

5

PUSAT

UUD 1945

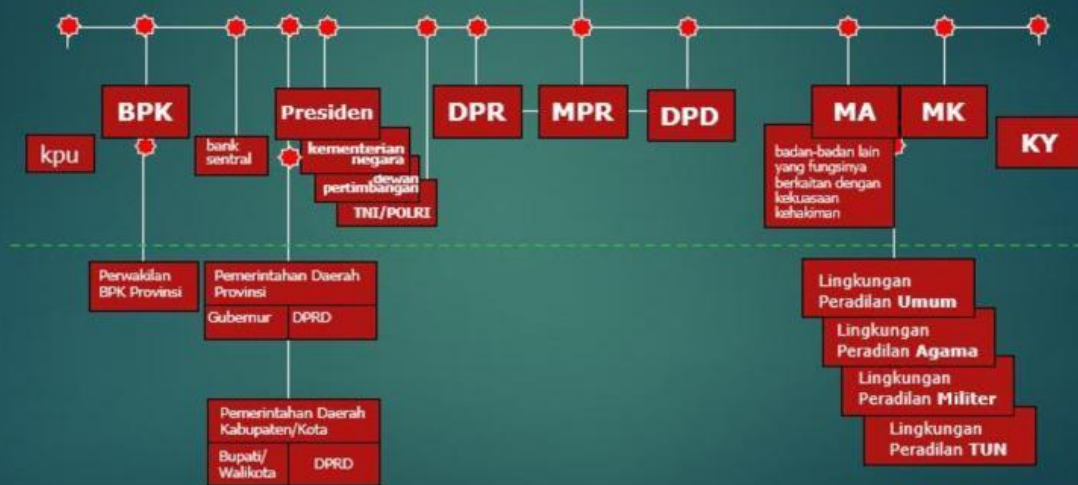

LIVEWORKSHEETS

DAERAH

Pilihlah satu jawaban yang paling tepat!

Pilihan Ganda

- 1 Berdasarkan asalnya, kata kedaulatan berasal dari bahasa arab yaitu *daulah* yang berarti
 - A. kekuasaan tertinggi
 - B. aturan penuh
 - C. perjanjian masyarakat
 - D. bebas campur tangan
- 2 Demokrasi dimana rakyat mengambil mengambil bagian secara pribadi dalam tindakan- tindakan dan pemberian suara untuk membahas serta mengesahkan undang- undang disebut
 - A. demokrasi langsung
 - B. demokrasi perwakilan
 - C. demokrasi parlementer
 - D. demokrasi terpimpin
- 3 Salah satu sifat pokok dari kedaulatan adalah asli, artinya
 - A. kekuasaan itu tetap ada sepanjang negara tetap berdiri walaupun pemerintah sudah diganti
 - B. kekuasaan tidak berasal dari kekuasaan lain yang lebih tinggi
 - C. kekuasaan itu merupakan satu- satunya dalam negara dan tidak dibagikan kepada badan- badan lain
 - D. kekuasaan itu tidak dibatasi oleh kekuasaan lain

4. Suatu negara dikatakan berdaulat bila negara tersebut
- A. memiliki kekuasaan tertinggi atas suatu pemerintahan suatu negara
 - B. mendapatkan dukungan dari mayoritas rakyatnya
 - C. tidak pernah diduduki oleh negara lain
 - D. pernah menjajah negara lain
5. Titik puncak perjuangan bangsa Indonesia dalam memperoleh suatu kedaulatan terjadi pada
- A. berdirinya organisasi- organisasi modern
 - B. peristiwa sumpah pemuda
 - C. proklamasi kemerdekaan 17 Agustus 1945
 - D. dekrit presiden 5 Juli 1959
6. Di bawah ini yang bukan merupakan contoh dari bentuk kedaulatan ke luar adalah
- A. perjanjian dengan negara lain
 - B. pengelolaan sumber minyak dan gas dalam wilayah negara Republik Indonesia
 - C. menyatakan perang atau perdamaian
 - D. ikut serta dalam organisasi internasional
7. Berikut ini yang bukan merupakan ciri dari teori kedaulatan rakyat adalah
- A. adanya lembaga perwakilan rakyat dan DPR
 - B. adanya pemilihan umum
 - C. kekuasaan atas kedaulatan rakyat dilaksanakan oleh badan atau majelis yang mengawasi pemerintah
 - D. susunan kekuasaan badan atau majelis tidak berkaitan dengan undang- undang dasar

Pilihlah satu jawaban yang paling tepat!

12 Kekuasaan untuk menegakkan peraturan perundang-undangan yang berlaku apabila terjadi pelanggaran merupakan penjelasan dari kekuasaan

- A. legislatif
- B. eksekutif
- C. yudikatif
- D. eksekutif dan yudikatif

13 Salah satu contoh bahwa Indonesia adalah negara hukum

- a. Rakyat menggunakan hak pilihnya dalam Pemilu
- b. DPR mengawasi jalannya pemerintahan
- c. Pemilik kendaraan wajib membayar pajak
- d. Menteri-menteri bertanggungjawab kepada presiden

14 Salah satu bukti bahwa Indonesia menganut kedaulatan rakyat adalah

- a. Rakyat secara langsung mengatur jalannya pemerintahan
- b. Rakyat mengakui adanya Tuhan Yang Maha Esa
- c. Rakyat pemegang kekuasaan tertinggi
- d. Dilaksanakannya Pemilu memilih presiden

15 Lembaga negara yang memiliki wewenang untuk melantik Presiden dan Wakil Presiden berdasarkan hasil pemilihan umum adalah....

- a. DPR
- b. MPR
- c. Mahkamah Agung
- d. Mahkamah Konstitusi

Pilihlah satu jawaban yang paling tepat!

16. Salah satu kewenangan dari Mahkamah Konstitusi adalah....

- a. mengadili terhadap para pelanggar konstitusi
- b. merubah Undang-Undang Dasar Negara Republik Indonesia Tahun 1945 yang tidak sesuai
- c. memutus perselisihan tentang hasil pemilihan umum
- d. memeriksa pertanggungjawaban keuangan negara

17. Lembaga yang bertugas memeriksa penggunaan keuangan negara adalah ...

- a. Menteri Keuangan
- b. Bank Indonesia
- c. Badan Pemeriksa Keuangan
- d. Komisi Pemberantasan Korupsi

18. Menurut Undang-Undang Dasar Negara Republik Indonesia Tahun 1945 Komisi Yudisial memiliki kewenangan untuk

- a. memutus perkara tingkat kasasi
- b. menegakkan keluhuran martabat hakim
- c. memberi gelar dan tanda jasa

19. Perhatikan pernyataan di bawah ini

- 1. Presiden memberi grasi
- 2. Presiden memberi amnesti
- 3. Presiden mengangkat menteri
- 4. Presiden mengangkat duta dan konsul

Dari pernyataan di atas yang merupakan kewenangan presiden sel negara adalah

- a. 1, 2, 3
- b. 1, 2, 4
- c. 1, 3, 4
- d. 2, 3, 4

20. Lembaga negara yang berwenang untuk menguji sebuah peraturan undang-undang apakah peraturan tersebut bertentangan dengan UU adalah....

- a. MPR
- b. Mahkamah Konstitusi
- c. Dewan Perwakilan Rakyat
- d. Mahkamah Agung

PASANGAN PERNYATAAN BERIKUT!

PASAL 1 AYAT 3

DEMOKRASI

Pemilihan Presiden,
Pengisian anggota
legislatif

ASAS PEMILU

PEMBUBARAN BADAN
KONSTITUANTE

Kepala pemerintahan
adalah perdana menteri
dan kepala negara adalah
presiden/raja/sultan/kaisar.

DARI RAKYAT OLEH
RAKYAT UNTUK
RAKYAT

PARLEMENTER

DEMOKRASI
LANGSUNG

DEKRIT PRSIDEN

INDONESIA NEGARA
HUKUM

LUBER, JURDIL

 **LIVEWORKSHEETS**

Salah satu bentuk kedaulatan atas kekuasaan tertinggi suatu negara adalah kedaulatan kedalam yang memiliki makna bahwa

- A. suatu bangsa memiliki kekuasaan untuk mengatur pemerintahan tanpa campur tangan negara lain
- B. suatu negara memiliki kekuasaan untuk mengelola sumber daya alam di wilayahnya berdasarkan perundang-undangan yang berlaku
- C. suatu negara dapat mencampuri urusan negara lain atas dasar kepentingan bersama

Pandangan utama dari teori kedaulatan hukum adalah

- 1. kekuasaan pemerintah berdasarkan pada hukum yang berlaku
- 2. hukum merupakan kekuasaan tertinggi dalam negara dan bersumber pada rasa keadilan dan kesadaran hukum
- 3. penegakan hukum dan penyelenggaraan negara rawan dalam penyimpangan hukum dan membuat rakyat cenderung takut akan undang-undang

Pernyataan yang benar tentang kekuasaan eksekutif adalah

- A. kekuasaan eksekutif sering disebut dengan kekuasaan menjalankan pemerintahan
- B. kekuasaan eksekutif merupakan kekuasaan untuk melaksanakan peraturan perundang-undangan yang berlaku
- C. kekuasaan eksekutif memiliki kewenangan dalam membuat peraturan dan melaksanakan peraturan perundang-undangan yang berlaku secara bersamaan

Pilihan ganda kompleks

Kalian bisa memilih lebih dari jawaban yang benar!

Berikut ini yang merupakan pernyataan yang benar tentang teori kedaulatan Tuhan adalah

- A. teori kedaulatan Tuhan merupakan teori kedaulatan yang pertama dalam sejarah
- B. Teori Kedaulatan Tuhan menekankan bahwa negara dan pemerintah mendapat kekuasaan tertinggi dari Tuhan sebagai asal dari segala sesuatu
- C. Teori kedaulatan Tuhan berpendapat bahwa raja merupakan manifestasi dari keberadaan Tuhan sehingga raja atau pemerintah selalu benar

PILIHAN BENAR ATAU SALAH DARI PERNYATAN BERIKUT!

Ciri-ciri pemerintahan presidensial, di antaranya Presiden memiliki hak prerogratif (hak istimewa) untuk mengangkat dan memberhentikan menteri-menteri yang memimpin departemen dan nondepartemen.

FALSE

TRUE

KPK, yaitu lembaga negara yang bertugas untuk memeriksa pengelolaan dan tanggung jawab keuangan negara. KPK berkedudukan di ibu kota negara dan memiliki perwakilan di setiap provinsi!

FALSE

TRUE

Komisi Yudisial, Komisi Yudisial merupakan lembaga negara yang bersifat mandiri dan dalam pelaksanaan wewenangnya bebas dari campur tangan atau pengaruh kekuasaan lainnya. Lembaga ini berkedudukan di ibu kota negara Republik Indonesia.

TRUE

FALSE

Keanggotaan MPR terdiri atas:
a) seluruh anggota Dewan Perwakilan Rakyat;
b) seluruh anggota Dewan Perwakilan Daerah.

FALSE

TRUE