LKPD

Nama:
Kelas:

Tujuan Pembelajaran: Peserta didik dapat mendeskripsikan ciri-ciri virus secara tertulis

Simak video di bawah ini, kemudian jawblah pertanyaannya

PERTANYAAN

Jawablah pertanyaan berikut

1. Apa yang kamu ketahui tentang virus Corona?

2. Mengapa virus Corona dapat menular dari droplet batuk?

Anata Desain
LIVEWORKSHEETS

3. Mengapa mencuci tangan dan memakai masker dapat mengurangi penyebaran virus Corona?

4. Berdasarkan berita ini dapatkah kamu mengidentifikasi termasuk makhluk hidup atau benda matikah virus itu? Jelaskan alasanmu!

5. Lakukan kajian literasi dari berbagai sumber untuk menemukan ciri-ciri virus dan tuliskan hasilnya di bawah ini!

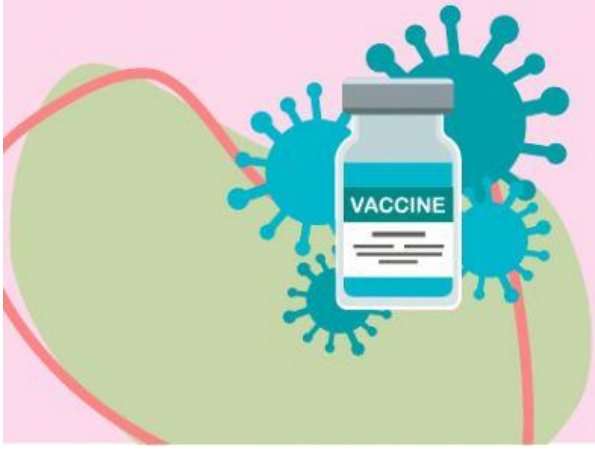

LIVEWORKSHEETS