



LEMBAR KERJA PESERTA DIDIK CIRI-CIRI MAKHLUK HIDUP





Satuan Pendidikan : Sekolah Dasar

Kelas/Semester : 3/1

Tema : 1 (Pertumbuhan dan Perkembangan
Makhluk Hidup)

Subtema : 1 (Ciri-Ciri Makhluk Hidup)

Pembelajaran ke : 2



IDENTITAS

Nama :

Kelas :

Anggota Kelompok :

1. _____
2. _____
3. _____
4. _____
5. _____
6. _____

TUJUAN PEMBELAJARAN

- Melalui penguasaan LKPD, siswa dapat menentukan ciri-ciri makhluk hidup pada gambar dan teks dengan benar yang terintegrasi dengan kearifan budaya lokal.(C3)
- Melalui diskusi kelompok, siswa dapat membuat kalimat dengan ciri-ciri yang ada pada makhluk hidup. (C6)
- Melalui diskusi kelompok siswa dapat menentukan jawaban teka-teki mengenai ciri-ciri yang ada pada makhluk hidup yang terintegrasi dengan kearifan budaya lokal.
- Melalui tayangan video, siswa menganalisis keberagaman makhluk hidup dan contoh perilaku bersyukur kepada Tuhan YME yang sesuai dengan salah satu sila Pancasila dengan benar yang terintegrasi dengan kearifan budaya lokal. (C4)

LANGKAH KEGIATAN

- Siswa dibagi menjadi beberapa kelompok yang terdiri dari 4-5 siswa
- Siswa mengidentifikasi ciri-ciri makhluk hidup yang ada pada gambar (menampilkan kearifan budaya setempat yang dikaitkan dengan materi pembelajaran) dan teks, membuat kalimat dengan kata-kata yang ada pada ciri-ciri makhluk hidup dengan melihat gambar yang disajikan, menebak teka-teki tentang perilaku bersyukur kepada Tuhan YME terhadap keragaman makhluk hidup.
- Tuliskan hasil diskusi kelompok pada lembar LKPD
- Presentasikan hasil diskusi kelompok bersama temanmu di depan kelas

PETUNJUK

- Perhatikan langkah kegiatan pada LKPD.
- Bacalah perintah pengerjaan tugas LKPD dengan teliti.
- Bekerja sama dengan anggota kelompok dalam mengerjakan tugas LKPD.

KESIMPULAN KEGIATAN



Sebutkan ciri-ciri makhluk hidup yang terdapat pada gambar dan penjelasan teks di bawah ini!



Salwa makan gethuk goreng sokaraja raja di Toko Haji Tohirin.

ciri-ciri makhluk hidup :



Grup B menari Ebeg di alun-alun Banyumas untuk mengikuti pentas seni budaya.

ciri-ciri makhluk hidup :



Joni dan Aldo menghirup udara segar di teras rumah sambil bermain wayang kulit Gragag.

ciri-ciri makhluk hidup :



Manusia, hewan, dan tanaman mengalami proses bertambahnya ukuran dan berat tubuh dari waktu ke waktu.

ciri-ciri makhluk hidup :



Artis Vicky Shu memiliki anak yang bernama Abimanyu. Mereka berfoto dengan mengenakan pakaian adat jawa.

ciri-ciri makhluk hidup :



Aldo menutup wajahnya ketika terkena sinar matahari. Tanaman putri malu menutup daunnya ketika tersentuh sesuatu. Hewan kaki seribu melingkarkan badannya ketika tersentuh sesuatu.

ciri-ciri makhluk hidup :



Buatlah kalimat berdasarkan gambar dan ciri-ciri makhluk hidup berikut ini!



.....



.....

Ayo bermain tebak teka-teki di bawah ini!

Pertanyaan Mendatar

1. Menari tari jaipong bermakna bahwa ciri makhluk hidup dapat?
2. Rendi minum es dawet Banjarnegara, bermakna bahwa ciri makhluk hidup membutuhkan ?

Pertanyaan Menurun

3. Burung walet berkembang biak dengan cara?
4. Tanaman Bunga kantil khas Jawa Tengah semakin tinggi dan bermekaran.

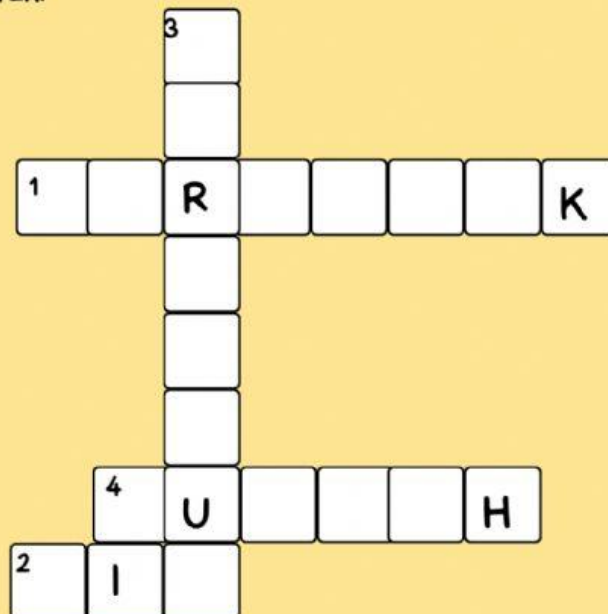

Simaklah Video dibawah ini, kumudian jawablah pertanyaan-pertanyaan yang ada pada lembar kertas!

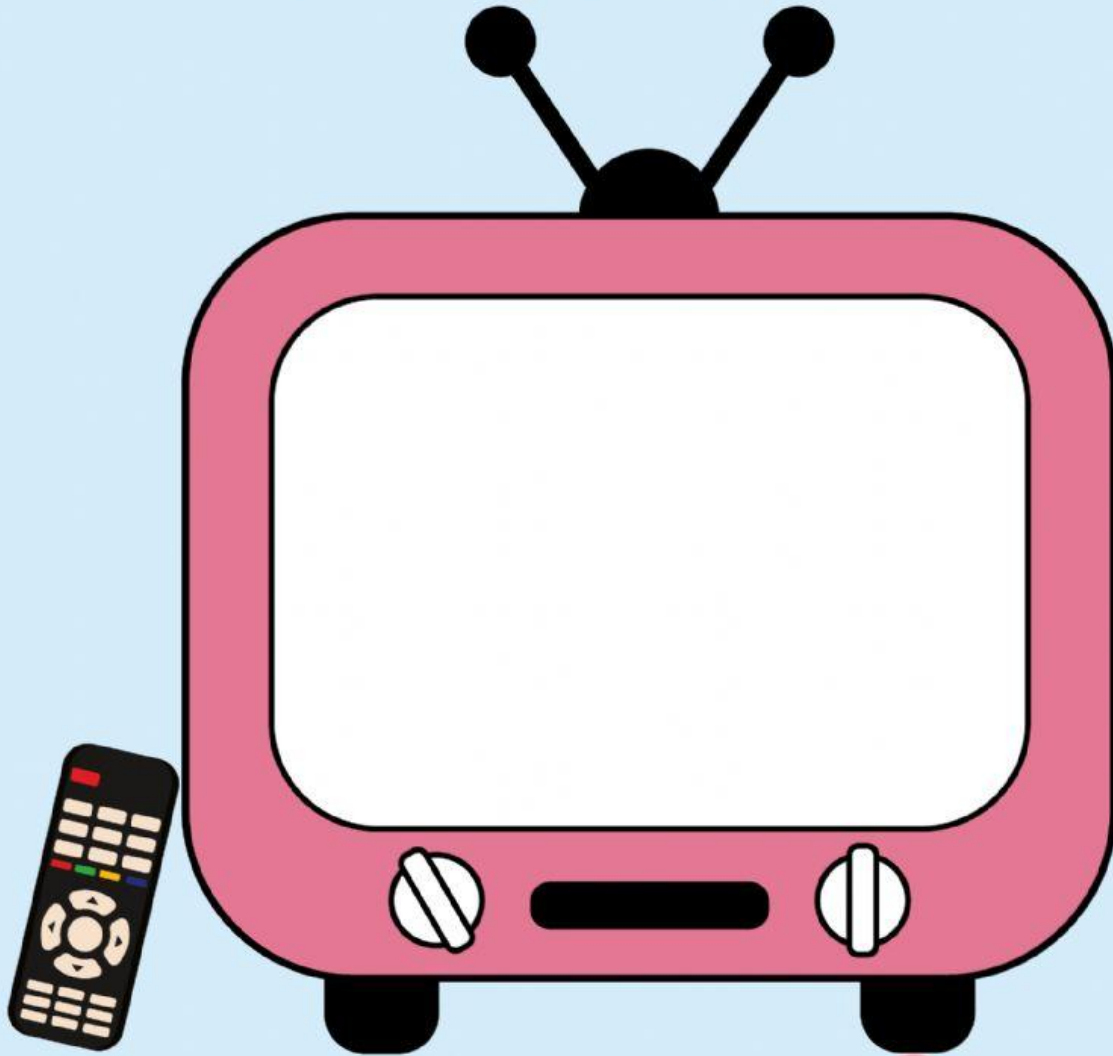

- Apa saja makhluk hidup yang ada pada kebun binatang Baturraden?

-

- Sebutkan contoh perilaku bersyukur kepada Tuhan YME yang sesuai dengan salah satu sila Pancasila dengan adanya keberagaman makhluk hidup yang ada di kebun binatang Baturraden!

-