



Name :

Class :



PLANT REPRODUCTION

1. Perhatikan gambar bunga di samping! Tulislah nama tiap bagian bunga tersebut!

A :

B :

C :

D :

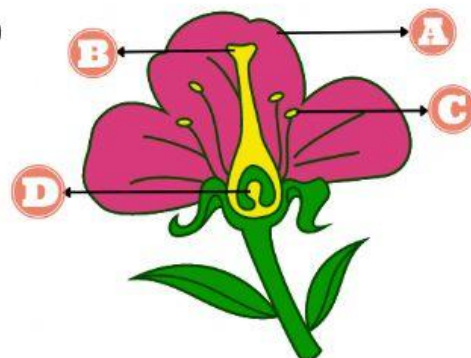

2. Lengkapilah teks berikut dengan pilihan kata yang tersedia!

Ciri khas perkembangbiakan tumbuhan secara adalah

munculnya . Di dalam bunga terdapat alat kelamin jantan

berupa dan alat kelamin betina berupa

Perkembangbiakan ini diawali dengan terjadinya penyerbukan. Penyerbukan terjadi saat jatuhnya ke . Proses selanjutnya

pembuahan, yaitu bertemunya sel kelamin jantan dan sel kelamin betina di dalam ruang bakal biji. Hasil dari pembuahan adalah zigot yang berkembang menjadi

kemudian menjadi

kepala putik

serbuk sari

benang sari

bakal biji

lembaga

putik

bunga

generatif

