

## LA REPRODUCCIÓN SEXUAL DE LAS PLANTAS.



1.-Completa el siguiente texto con las palabras que le correspondan:

La reproducción \_\_\_\_\_ de las \_\_\_\_\_ se realiza gracias a las \_\_\_\_\_, que son los \_\_\_\_\_ que contienen las \_\_\_\_\_ sexuales masculinas y femeninas. Cuando se une una \_\_\_\_\_ masculina con una femenina se forma la \_\_\_\_\_, que dará lugar a otra \_\_\_\_\_.

2.-En el siguiente cuadro coloca el nombre de cada una de las partes de la flor fijándote en la imagen.

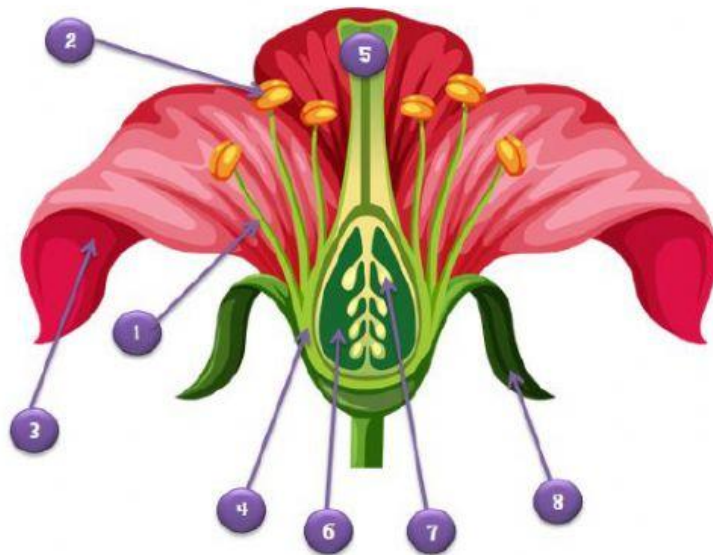

ESTAMBRES	ANTERA	PISTILO	ESTIGMA
-----------	--------	---------	---------

SÉPALOS	PÉTALOS	ÓVULOS	OVARIO
---------	---------	--------	--------

1		5	
2		6	
3		7	
4		8	

3.-Une con flechas.

ESTAMBRES

Es un saquito, en el que dentro se encuentran los granos de polen, que contienen las células sexuales masculinas

ANTERA

Son las hojas de colores que la flor utiliza para atraer a los animales polinizadores

PÉTALOS

Es el órgano reproductor masculino de la flor

PISTILO

Tiene forma de botella con una abertura que se llama

ESTIGMA

Un cuello y un ensanchamiento inferior llamado...

OVARIO

Son las hojas verdes que se encuentran en la base de la flor.

ÓVULOS

Es el órgano reproductor femenino de la flor.

SÉPALOS

Dentro del ovario están los...

