

Nama : _____

Kelas : _____

ASESEMEN DIAGNOSTIK KOGNITIF

MATERI SEL

(PERTEMUAN 1)

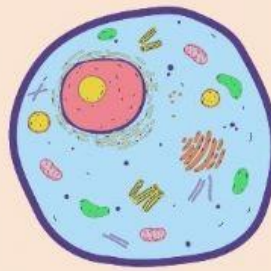
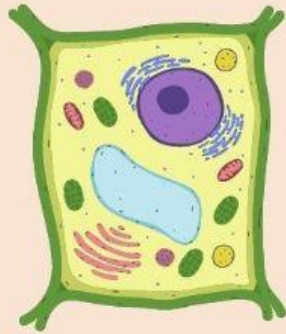

Jawablah pernyataan di bawah ini dengan Ya atau Tidak, sesuai dengan kenyataan pada dirimu, kemudian berikan penjelasan singkat atau contoh sesuai pemahaman anda

1

Saya memahami apa saja karakteristik yang membedakan makhluk hidup dengan benda mati.

Ya/
Tidak

2

Saya mengetahui mengapa sel dikatakan sebagai unit terkecil penyusun makhluk hidup

Ya/
Tidak

3

Saya dapat menyebutkan contoh-contoh organisme yang bersel satu

Ya/
Tidak

4

Saya mengetahui organel-organel penyusun sel

Ya/
Tidak

5

Saya dapat menggambarkan 3 sampai 5 jenis organel penyusun sel.

Ya/
Tidak

6

Saya dapat menyebutkan fungsi dari setidaknya 3 organel penyusun sel

Ya/
Tidak