نشـــاط ختـــامي

السؤال الأول : اختاري الإجابة الصحيحة:

في الركوع يكون رأسي بمستوى :

سمع الله لمن حمده تقال في :

جعل اليدين مفرجتي الأصابع على الركبتين يكون في :

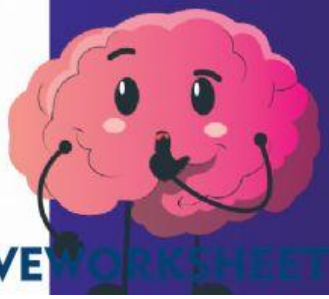

LIVEWORKSHEETS