

## Karakter yang Dikembangkan

- Religius** : Lebih mengenal dan memahami ciptaan-Nya dengan mempelajari keterkaitan sistem pencernaan dengan sistem peredaran darah dan pernapasan untuk memperoleh energi.
- Disiplin** : Melakukan kegiatan sesuai petunjuk dan waktu yang disepakati.
- Kerja sama dan jujur** : Dapat melakukan kegiatan dan membuat laporan secara berkelompok dan sesuai dengan yang diamati.
- Tanggung jawab** : Setelah melakukan kegiatan/percobaan, alat dan bahan dirapikan dan diletakkan pada tempatnya semula.

## Latihan Ulangan Bab 5

### I. Penilaian Pemahaman Konsep

#### A. Pilihlah salah satu jawaban yang tepat.

- Manusia memerlukan makanan untuk . . . . .
  - mengenyangkan perut
  - membunuh kuman penyakit
  - mengganti sel tubuh yang rusak
  - mengedarkan  $\text{CO}_2$  dan  $\text{H}_2\text{O}$
- Enzim ptialin yang dihasilkan kelenjar ludah berfungsi memecah amilum menjadi . . . . .
  - glukosa
  - maltosa
  - pepton
  - gliserol
- Perhatikan gambar berikut.
  - email, leher gigi, dan tulang gigi
  - tulang gigi, rongga gigi, dan gusi
  - gusi, saraf serta pembuluh darah dan tulang rahang
  - tulang rahang, lapisan semen, dan rongga gigi
- Gerak yang dilakukan kerongkongan sehingga makanan masuk ke dalam lambung disebut gerak . . . . .
  - peristaltik
  - Brown
  - melebar dan mengecil
  - membuka dan menutup
- Dalam duodenum terdapat enzim yang berasal dari . . . . .
  - hati
  - pankreas
  - lambung
  - kantong empedu
- Perhatikan gambar berikut.

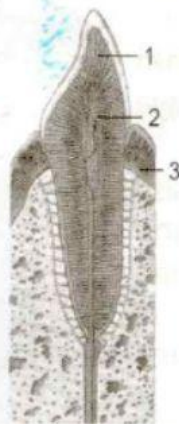

Sumber: Bruce Blaus, commons.wikimedia.org

Pada gambar tersebut, bagian 1, 2, dan 3 secara berurutan adalah . . . . .



Sumber: shutterstock.com

