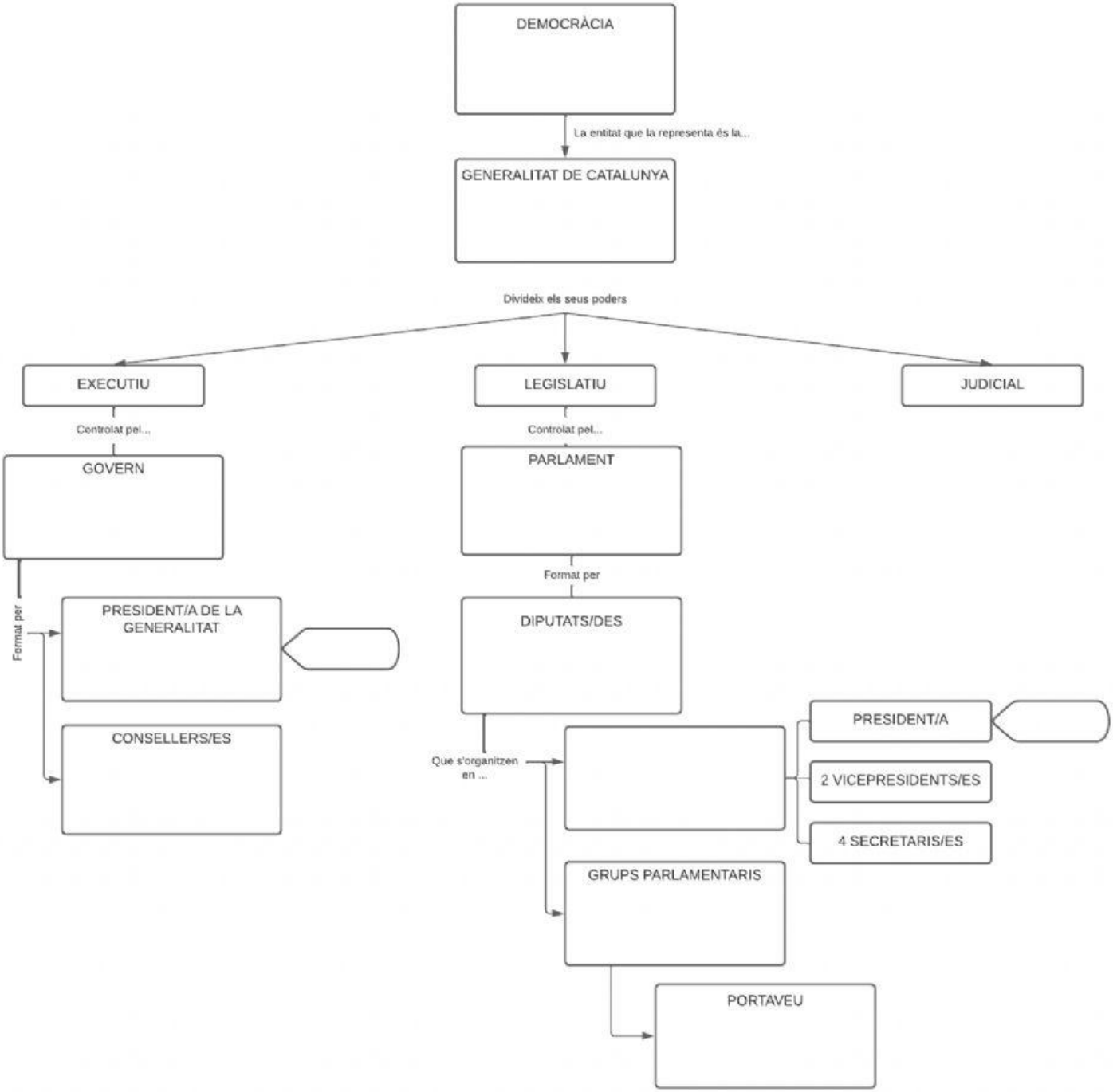


Institució en què es reuneixen els representants dels ciutadans (els diputats) per a debatre i aprovar les lleis.

Conjunt de diputats d'un mateix partit polític o coalició electoral.

Òrgan de la Generalitat que aplica les lleis que s'aproven al Parlament de Catalunya. És integrat pel president o presidenta de la Generalitat i els consellers.

Membre del Parlament que ha estat elegit per mitjà d'unes eleccions i que representa el poble.

Cap del Govern de Catalunya. L'elegeixen els diputats del Parlament

Membre del Govern de Catalunya que dirigeix un departament de la Generalitat.

Sistema de govern en què el poble exerceix la sobirania.

MESA DEL PARLAMENT

Dirigeix el parlament

Representant del grup parlamentari.

Institució d'autogovern de Catalunya.

ALBA VERGÉS

PERE ARAGONÈS

LIVEWORKSHEETS