

Nama	
No	

TEMA 7

Silahkan anak-anak simak vidio pembelajaran tema 7 , Subtema 1 ,Pembelajaran 1 – 3!

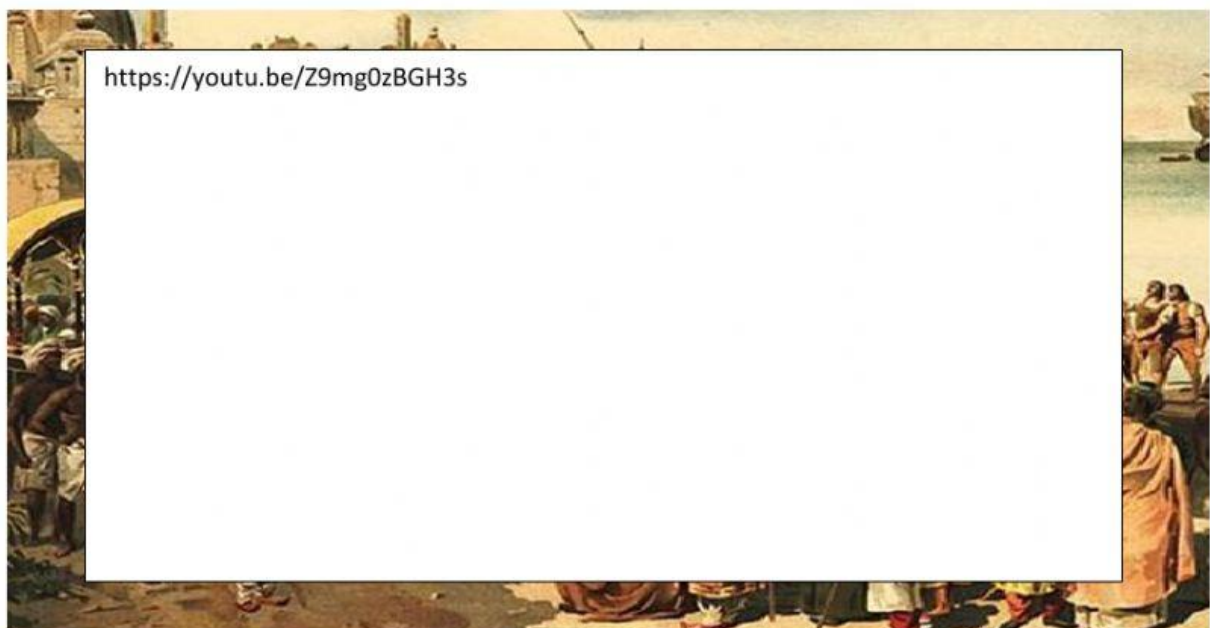
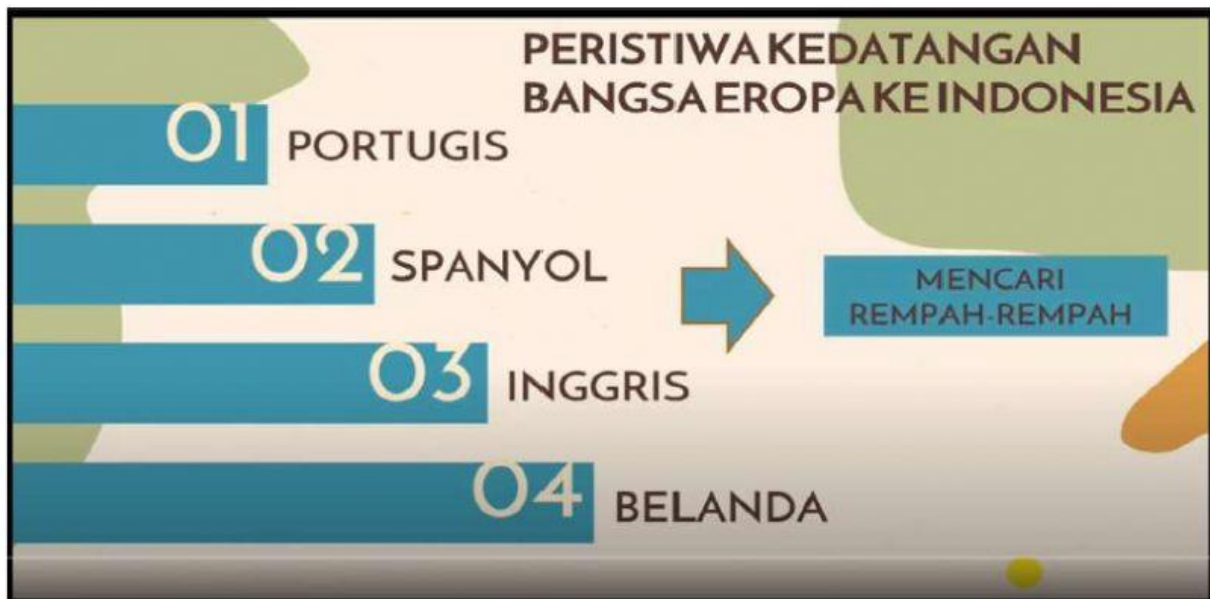

IPS

Setelah menonton video di atas, mari kita latihan mengerjakan soal-soal di bawah ini (*hari ini kita fokus ke materi IPS*)!

Silahkan anak-anak tulis jawaban yang diminta pada kolom yang telah disediakan. Tips nya, perhatikan video pembelajaran nya, semua jawaban bisa ditemukan disana.

PORTUGIS

- Kolonialisme Portugis dimulai sejak kedatangan
 pada



BANGSA SPANYOL

- Spanyol mendarat di
- Spanyol bergabung dengan Tidore melawan Portugis yang bergabung dengan Ternate.
- Pada pertikaian tersebut Spanyol kalah dan Portugis menang
- Untuk mengatasi permusuhan diadakanlah



PERJANJIAN SARAGOSA

- menguasai daerah perdagangan di
- harus meninggalkan Maluku dan memusatkan kegiatan di



BANGSA INGGRIS

- Rombongan penjelajah dari Inggris datang tiba di

dibawah kepemimpinan



BANGSA BELANDA

- Bangsa Belanda pertama tiba di Indonesia tanggal
- Saat itu Belanda dipimpin oleh

FAKTOR PENJELAJAHAN SAMUDRA

- Gold berarti kekayaan.
- Bangsa Eropa datang ke Indonesia untuk mencari kekayaan berupa rempah-rempah

- Gospel berarti menyebarkan agama.
- Bangsa Eropa datang ke Indonesia untuk

- Glory berarti kejayaan.
- Bangsa Eropa datang ke Indonesia untuk mencari negara jajahan.



IPTEK

- IPTEK merupakan Ilmu
- Bangsa Eropa datang ke Indonesia untuk memanfaatkan teknologi baru, seperti teknik pembuatan kapal, penemuan mesiu, dan penemuan kompas

PERISTIWA MASA KOLONIAL INGGRIS

- Pemerintah Inggris mengangkat sebagai Letnan Gubernur Indonesia dan memulai tugasnya 19 Oktober 1811. Berikut kebijakan-kebijakan Raffles.
- Bidang Ilmu Pengetahuan
 1. Mengundang ahli pengetahuan luar negeri
 2. Ditemukannya bunga
 3. Menulis buku History of Java
 4. Dirintisnya Kebun Raya Bogor.
- Bidang ekonomi
 1. Penghapusan pajak hasil bumi (contingenten) dan sistem penyerahan wajib menjadi sistem sewa tanah
 2. Semua tanah dianggap milik negara.
 3. Menghapus pelayaran hongkong
- Bidang pemerintahan, Pengadilan, dan Sosial
 1. Pulau Jawa dibagi menjadi 16 Karisidenan
 2. Setiap karisidenan mempunyai badan pengadilan
 3. Melarang perbudakan

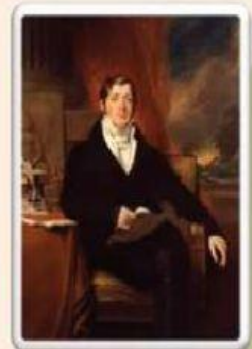

PERISTIWA MASA KOLONIAL BELANDA

- Belanda pertama kali datang pada tahun 1596 dibawah pimpinan
- Pembentukan VOC : Para pedagang mendirikan kongsi dagang bernama VOC pada tahun 1602.
- Tujuan VOC
 1. Menguasai pelabuhan-pelabuhan penting
 2. Menguasai kerajaan-kerajaan di Indonesia.
 3. Melaksanakan perdagangan rempah-rempah.
- Pengalihan kekuasaan VOC kepada Belanda akibat kemerosotan
 1. Faktor Internal : pegawai yang korups dan memiliki banyak hutang
 2. Faktor eksternal : revolusi prancis dan penentangan oleh rakyat Indonesia
- Tugas **Deandels** untuk mempertahankan Pulau Jawa dari Serangan Inggris
 1. Meningkatkan jumlah tentara dari berbagai suku bangsa
 2. Membangun pabrik senjata di Semarang dan Surabaya
 3. Membangun pangkalan armada di Ujung Kulon
 4. Membangun jalan dari anyer hingga Panarukan
 5. Membangun benteng-benteng pertahanan

SISTEM TANAMPAKSA

- Tahun 1830 mulai diterapkan aturan yang disebut Cultuurstelsel. Cultuurstelsel dalam bahasa Inggris adalah Cultivation System yang memiliki arti sistem tanam.
- Cultuurstelsel disebut juga Sistem Tanam Paksa, adalah peraturan yang dikeluarkan oleh pada tahun 1830 yang mewajibkan setiap desa menyisihkan sebagian tanahnya (20%) untuk ditanami komoditi ekspor, khususnya kopi, tebu, teh, lada, kina, tembakau dan tarum (nila).
- Sistem ini ditentang oleh seorang Belanda bernama Eduard Douwes Dekker dengan nama samarannya
- Douwes Dekker menuntut Belanda balas Budi terhadap rakyat Indonesia dengan cara :
 1.
 2. Membangun pengairan (irigasi)
 3.







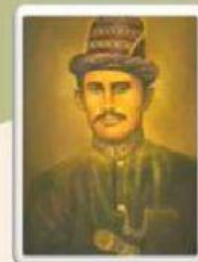

PERISTIWA PERLAWANAN TERHADAP PORTUGIS

Nama	Asal
<input type="text"/>	Aceh
Sultan Alaudin Riayat Syah	Aceh
Sultan Iskandar Muda	<input type="text"/>
<input type="text"/>	Ternate
Fatahillah	<input type="text"/>



PERISTIWA PERLAWANAN TERHADAP BELANDA

Jodohkanlah gambar dan nama yang sesuai dengan cara menarik gambar menuju nama yang dianggap benar!

<p>Sumatera Utara</p> 		Pangeran Diponogoro
<p>Makassar</p> 		Pattimura
<p>Yogyakarta</p> 		Sisingamangaraja XII
<p>Maluku</p> 		Sultan Hasanuddin
<p>Banjarmasin, Kalsel</p> 		Silas Papare
<p>Papua</p> 		Pangeran Antasari