PENDIDIKAN KESENIAN
TAHUN 3

UNIT 1 (NOTA)

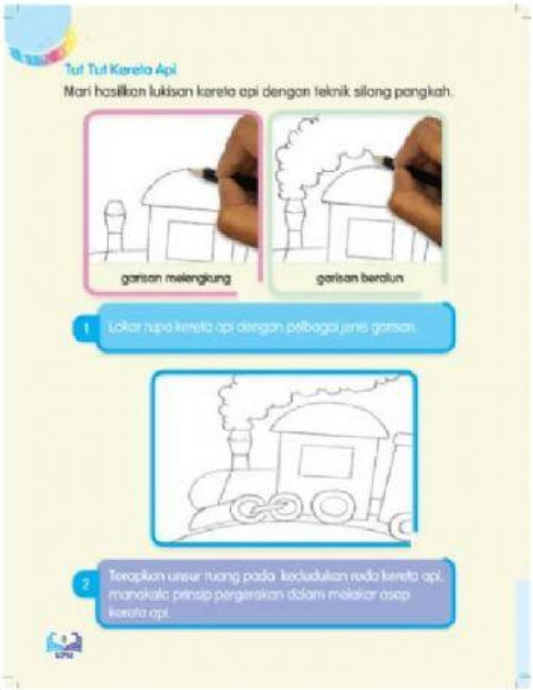

Tut Tut Kereta Api

Mari hasilkan lukisan kereta api dengan teknik silang pangkah.

garisan melengkung

garisan beralun

1 Lakar rupa kereta api dengan pelbagai jenis garisan.

2 Terapkan unsur ruang pada kedudukan roda kereta api, manakala prinsip pergerakan dalam melakar asap kereta api.

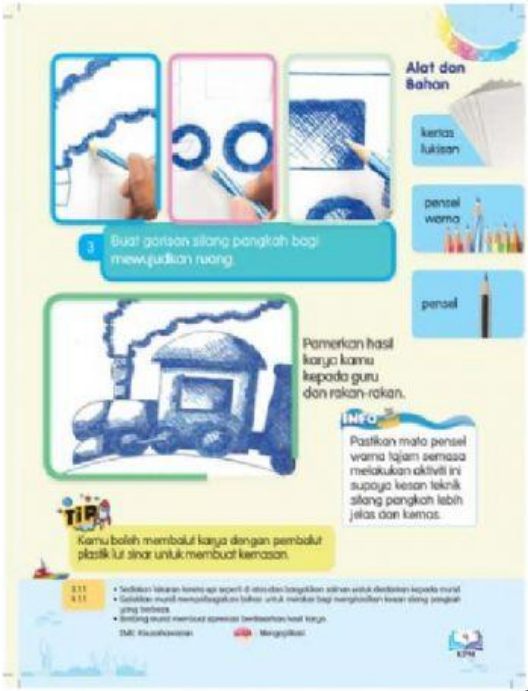

Alat dan Bahan

kertas lukisan

pensel warna

pensel

3 Buat garisan silang pangkah bagi mewujudkan ruang.

Pamerkan hasil karya kamu kepada guru dan rakan-rakan.

INFO

Pastikan mata pensel warna tajam semasa melakukan aktiviti ini supaya kesan teknik silang pangkah lebih jelas dan kemas.

TIP

Kamu boleh membalut karya dengan pembalut plastik lut sinar untuk membuat kemasan.

PENDIDIKAN KESENIAN
TAHUN 3

UNIT 1 (LATIHAN)

Arahan: Labelkan jenis garisan dengan gambar untuk lukisan imitasi dengan betul berdasarkan nota yang telah diberi.

Garisan silang pangkah

Garisan melengkung

Garisan beralun