Ime in priimek: Datum:

KNJIGA ZA DOMAČE BRANJE

Šivilja in škarjice

1. Pisatelj:

2. Ilustratorka:

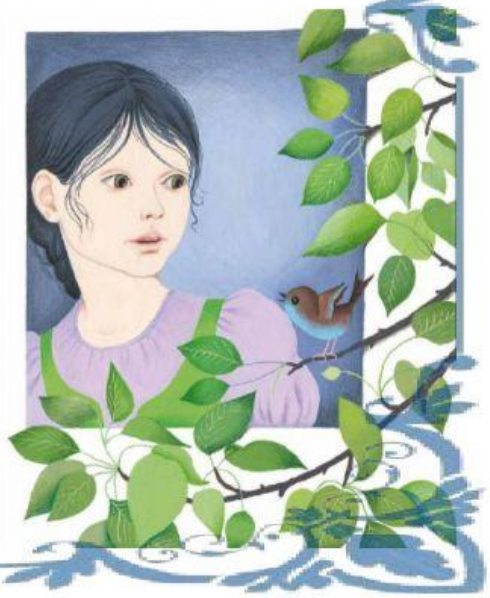

3. Odkljukaj glavne osebe:

mačka

Bogdanka

grajska gospa

graščak

4. Deklica je na gradu delala kot .

5. Bogdanka si je zaželela:

da bi imela dober avto.

da bi imela lepa oblačila.

da bi imela škarje, ki bi same rezale blago.

6. Ali se je Bogdanki želja izpolnila?

DA

NE

7. Uredi povedi v pravilno časovno zaporedje tako, da vpišeš v pravokotnike številke:

Na nekem gradu je živela mlada in zelo prijazna deklica Bogdanka.

Grajska gospa je bila od takrat bolj zadovoljna z njo in kar načuditi se ni mogla, ker je tako hitro in natančno šivala zanjo.

Ker je bila šivilja, je želela dobiti take škarjice, ki bi same rezale na njene ukaze.

Ker škarjic Bogdanka ni želela izročiti grajski gospe, jo je ta spodila z gradu.

To željo ji je uresničila ptička.

Bogdanka je s pomočjo škarjic delal pol manj. Zato ji je Bogdanka povedala, kako je dobila škarjice.

8. Dopolni, kar manjka:

Škarjice, hrustalke,
po rumeni mizi bežite,
!

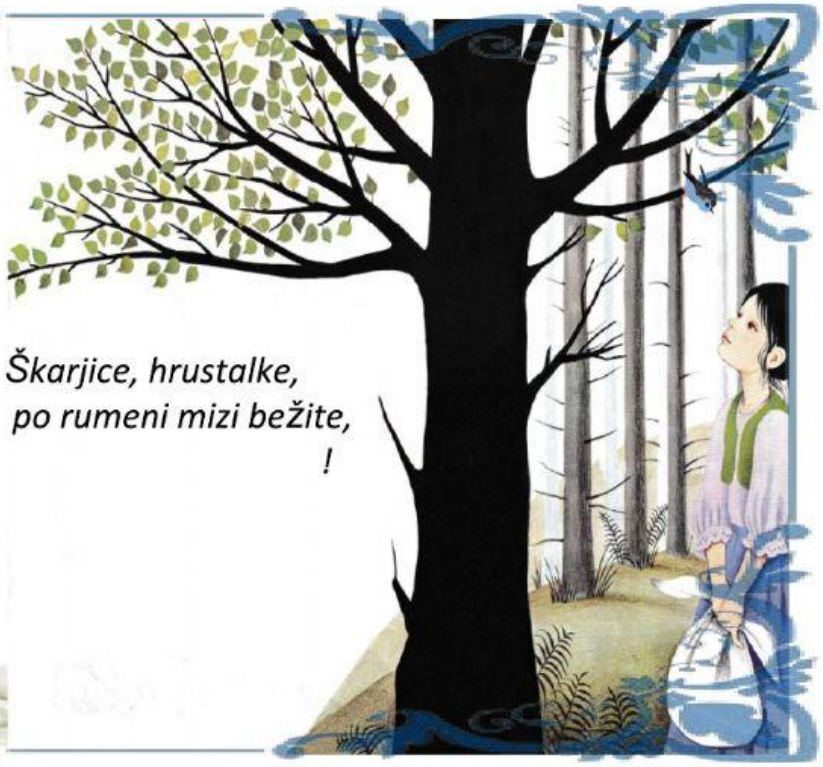

9. Uredi povedi v pravilno časovno zaporedje tako, da vpišeš v pravokotnike številke:

Grajska gospa pa ni znala škarjic ustaviti, zato so rezale, rezale.
Ptička ji je obljubila, da bo dobila škarjice nazaj.
Škarjicam je ukazala rezati.
Med drevjem je zaslišala ptičkin glas.
Bogdanka je vsa žalostna šla z gradu in objokovala svojo nesrečo.
Medtem je šla grajska gospa v svojo sobo.

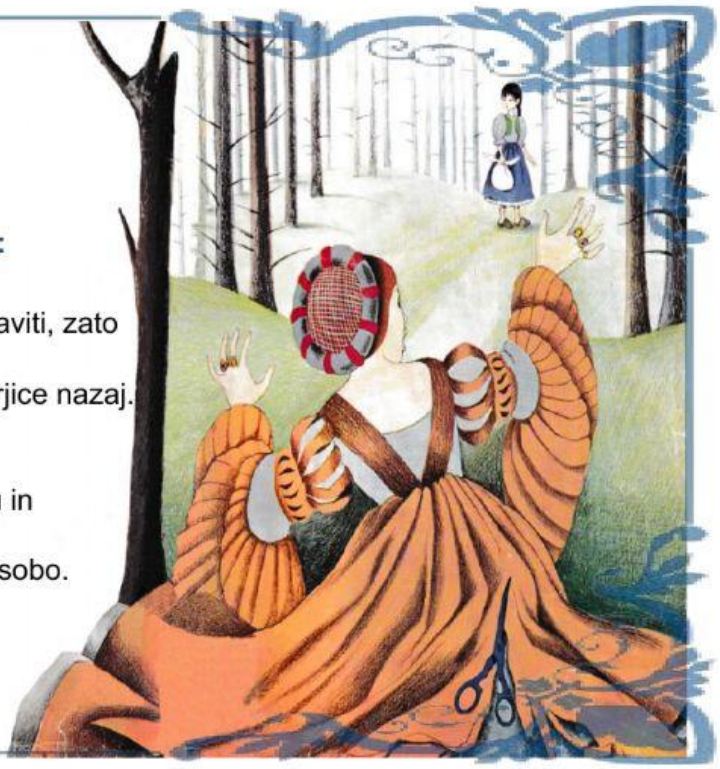

10. Kakšen čudežni predmet bi pa ti imel/-a, ki bi ti pomagal pri tvojem delu?

Naj ti pomagam.
Mogoče:

ČUDEŽNO PISALO

LETEČI ZVEZEK
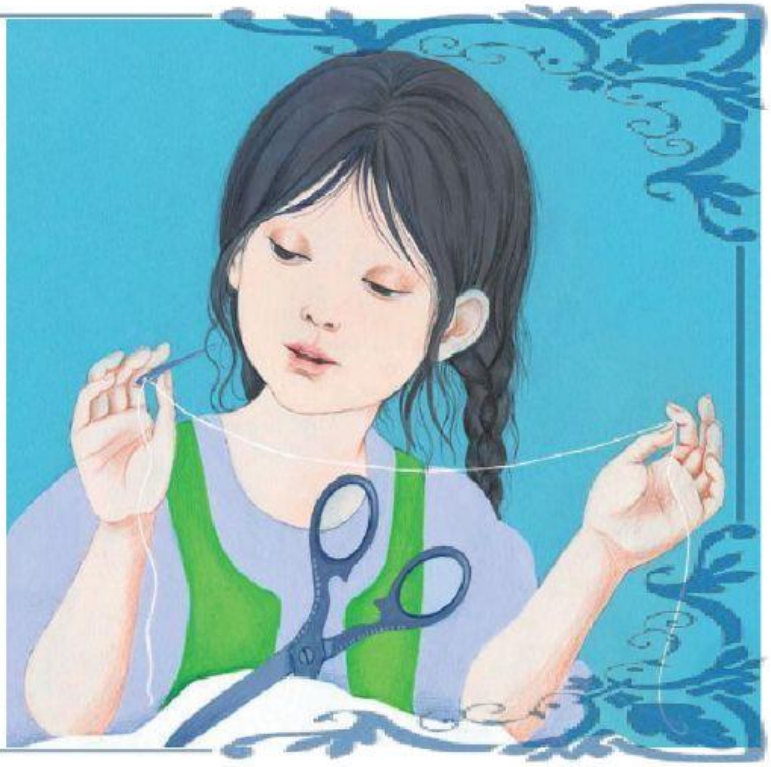
11. V zvezek za slovenščino napiši svojo pravljico in jo ilustriraj.